# Co nam w głowie gra?

piosenka finałowa z cyklu „Co nam w głowie gra?”

muzyka: Michał Kierzkowski
tekst: Anna Żdżyłowska

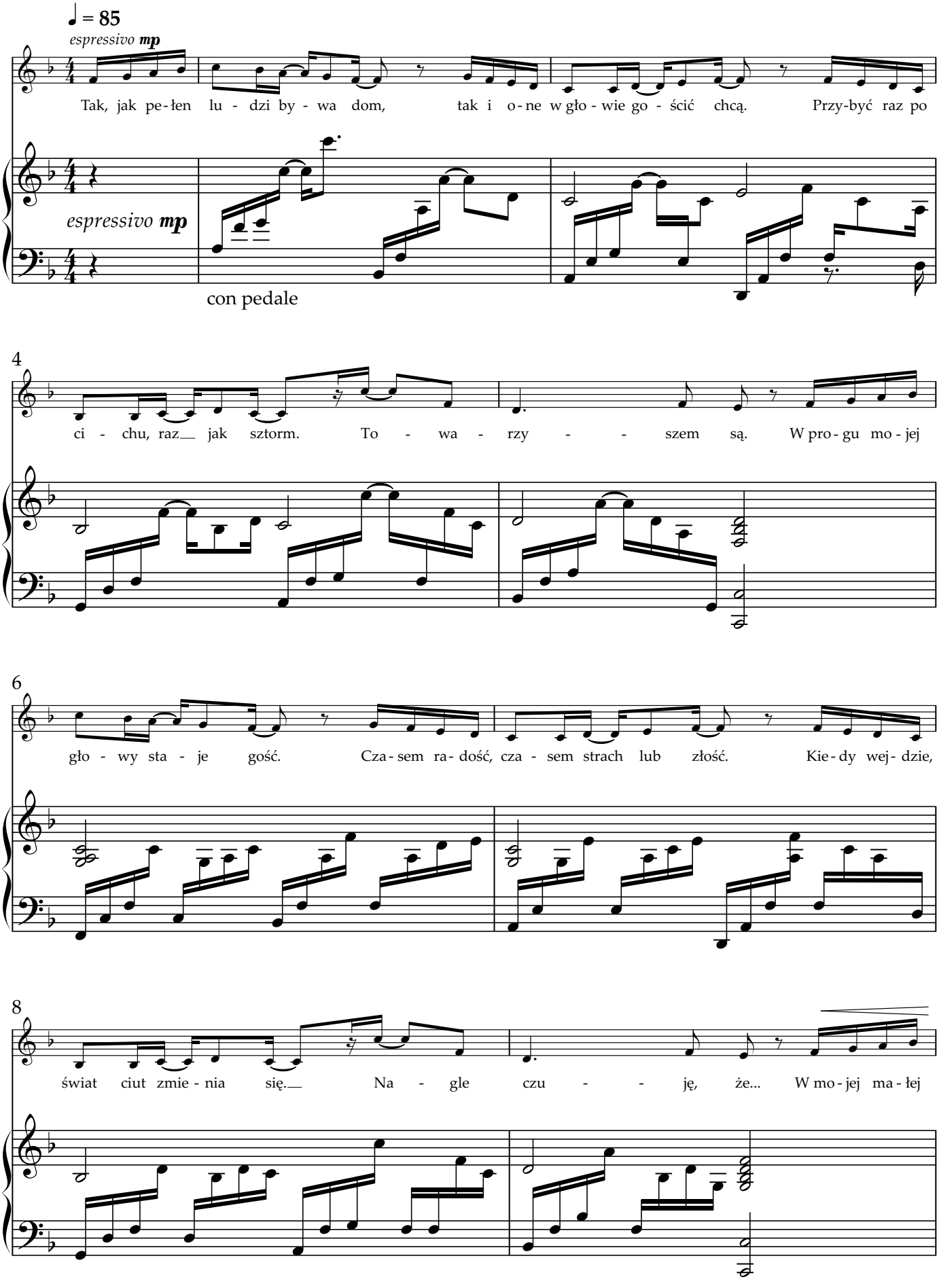

„Co nam w głowie gra?" — piosenka finałowa

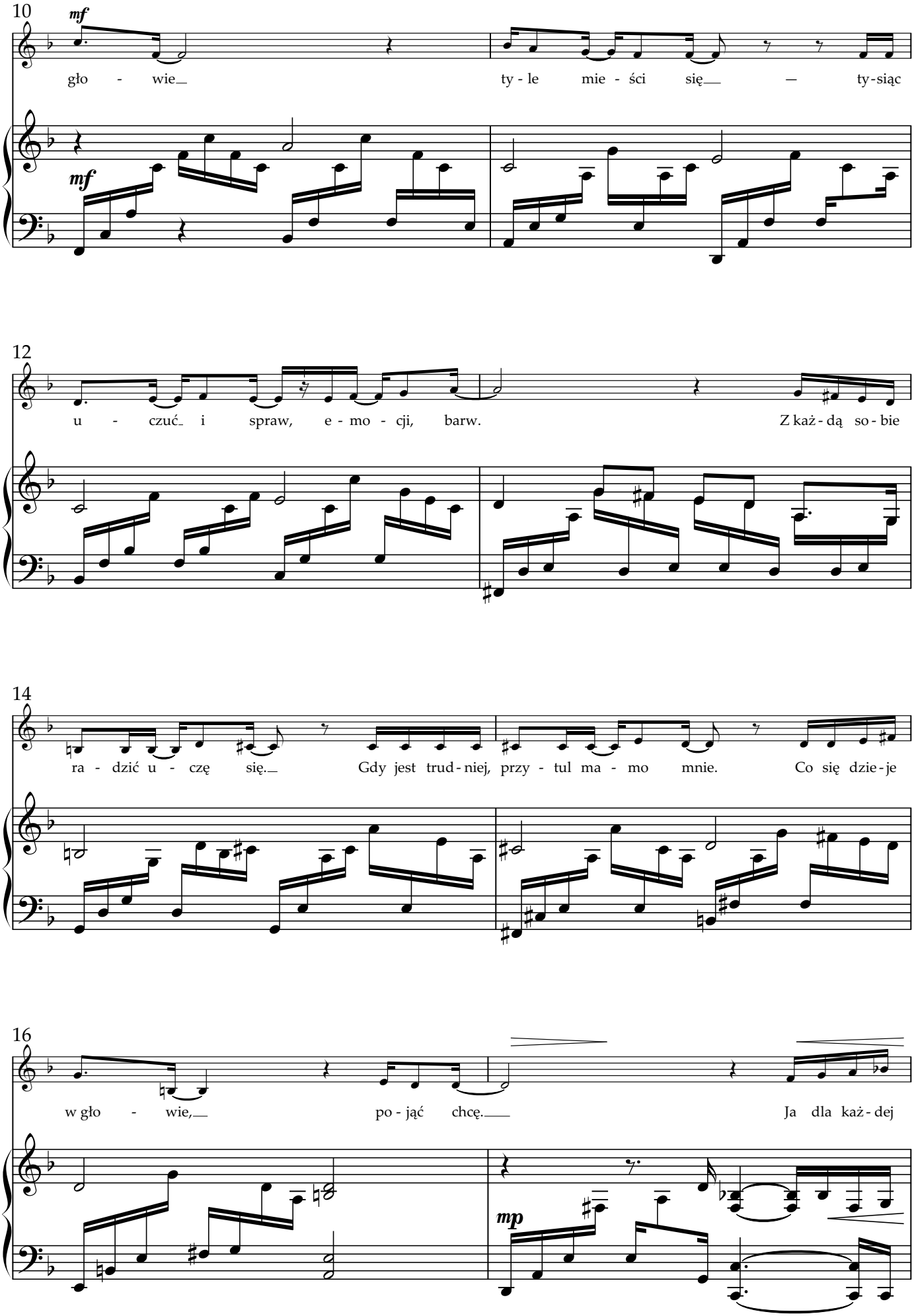

„Co nam w głowie gra?” — piosenka finałowa

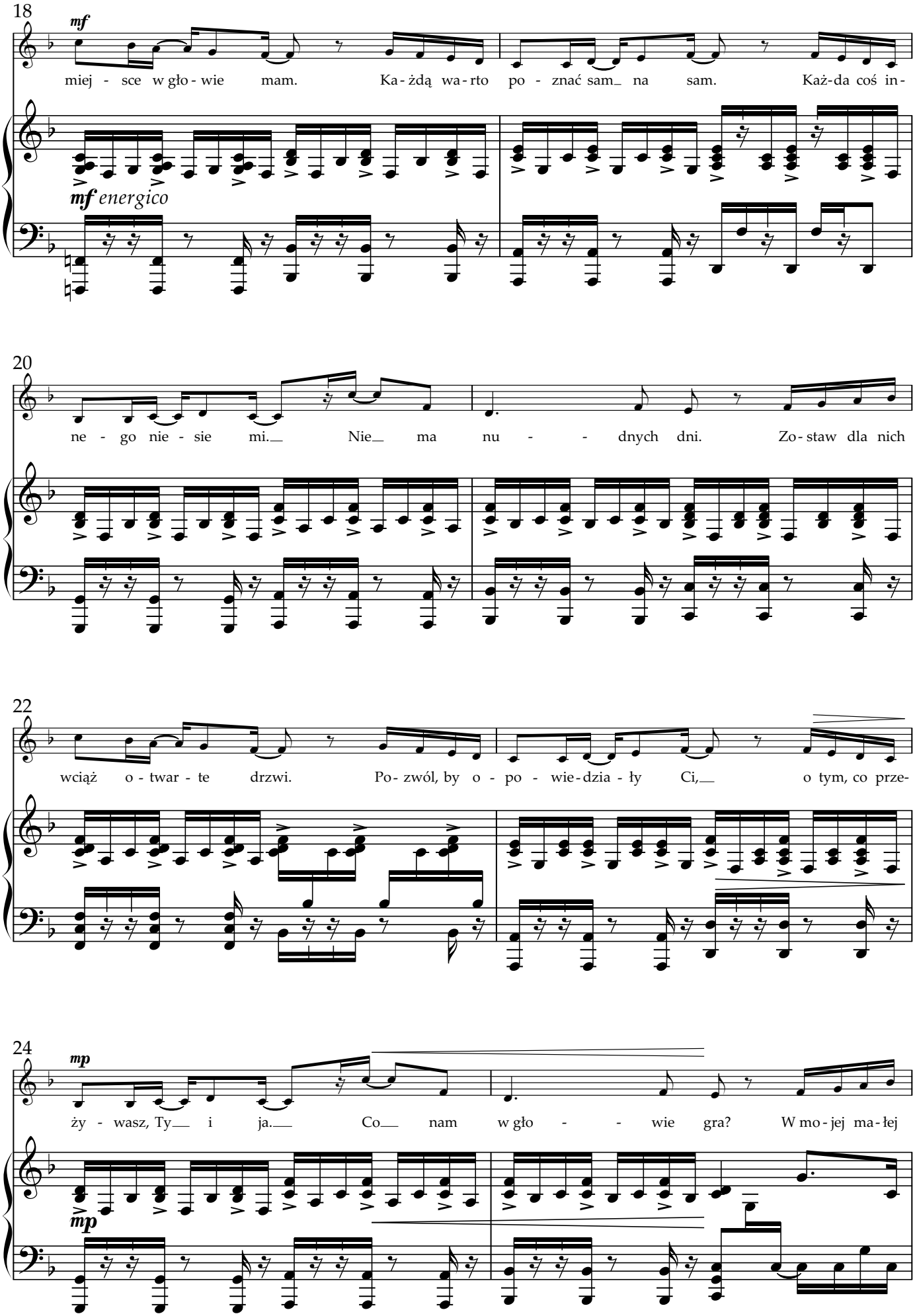

„Co nam w głowie gra?" — piosenka finałowa

