Radość

z cyklu „Co nam w głowie gra?"

muzyka: Michał Kierzkowski
tekst: Anna Żdżyłowska

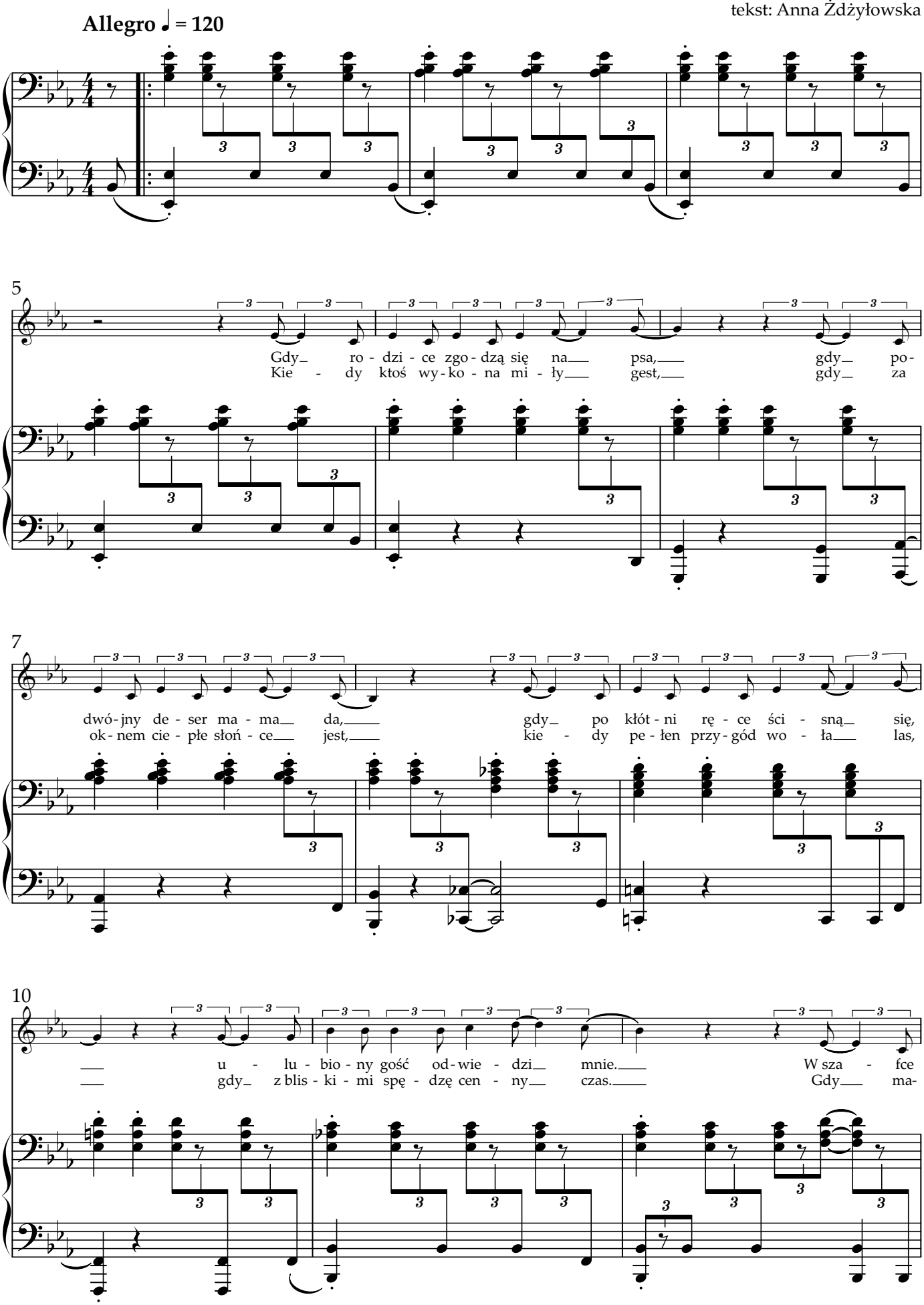

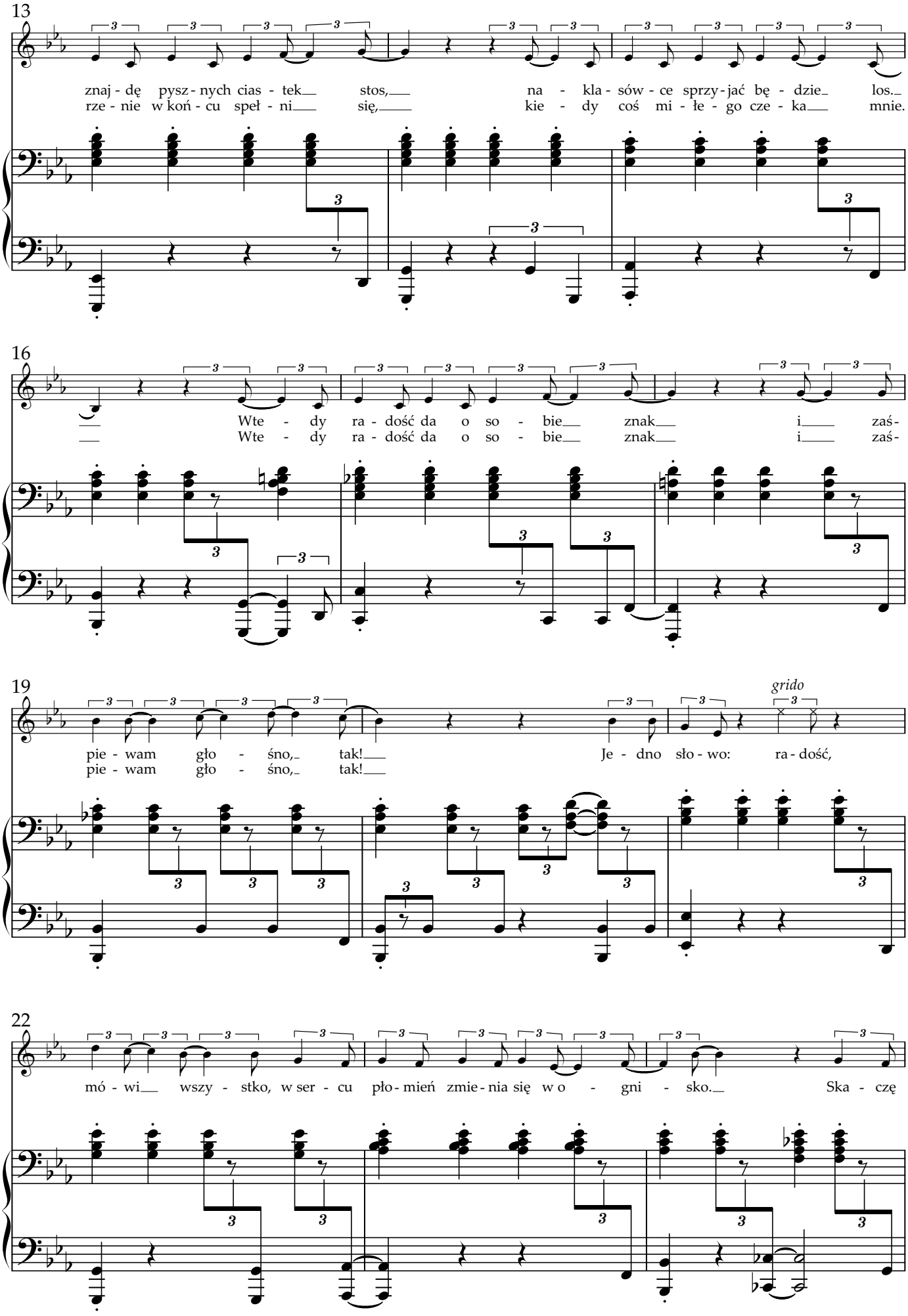
13
znaj - dę pysz - nych cias - tek stos, na - kla - sów - ce sprzy - jać bę - dzie los.
rze - nie w koń - cu speł - ni się, kie - dy coś mi - łe - go cze - ka mnie.
16
Wte - dy ra - dość da o so - bie znak i zaś -
Wte - dy ra - dość da o so - bie znak i zaś -
19
grido
pie - wam gło - śno, tak! Je - dno sło - wo: ra - dość,
pie - wam gło - śno, tak!
22
mó - wi wszy - stko, w ser - cu pło - mień zmie - nia się w o - gni - sko. Ska - czę

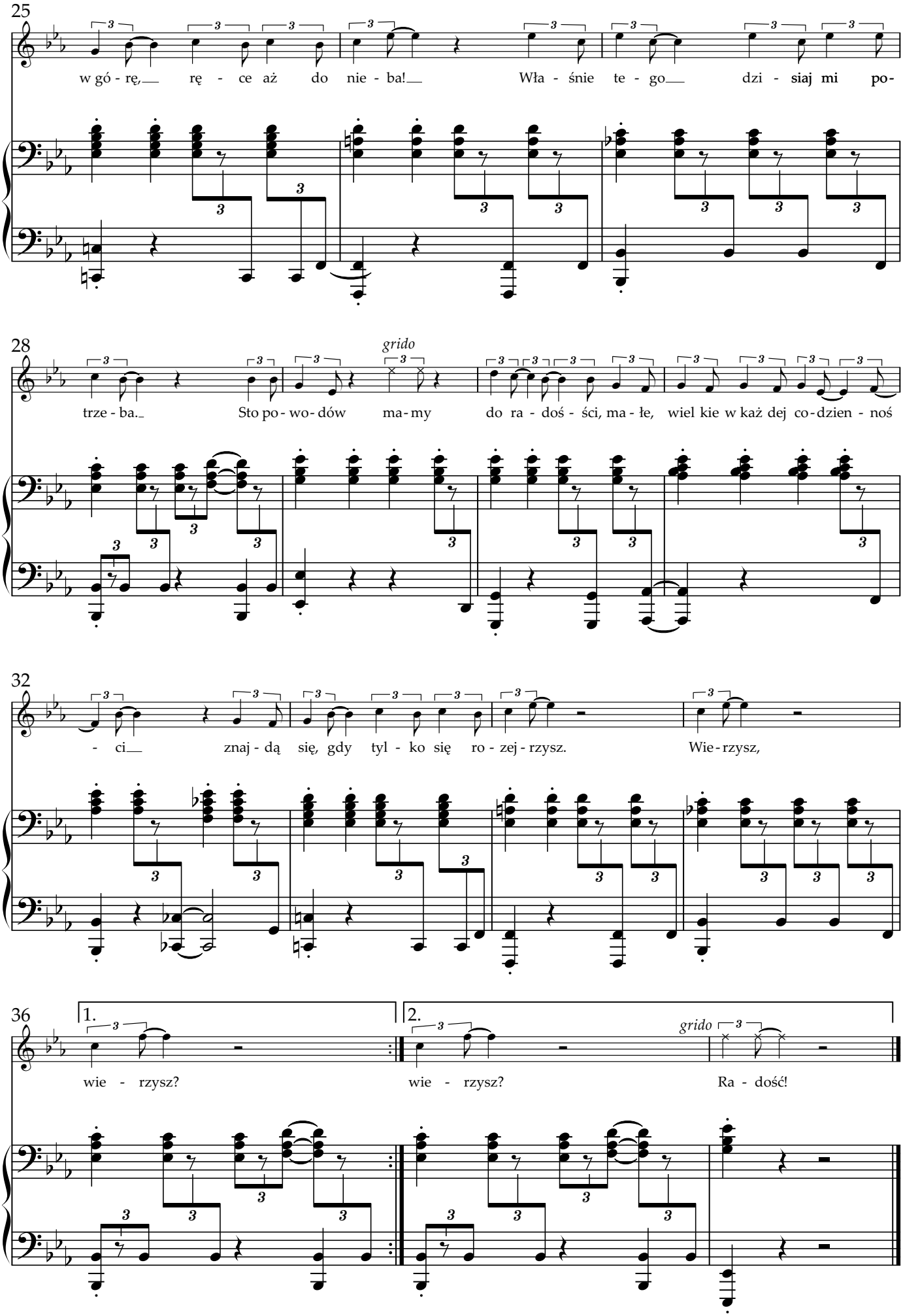
25
w gó - rę, rę - ce aż do nie - ba! Wła - śnie te - go dzi - siaj mi po-
28
grido
trze - ba. Sto po - wo - dów ma - my do ra - doś - ści, ma - łe, wiel kie w każ dej co - dzien - noś
32
- ci znaj - dą się, gdy tyl - ko się ro - zej - rzysz. Wie - rzysz,
36
1.
2.
grido
wie - rzysz? wie - rzysz? Ra - dość!