Stres

z cyklu „Co nam w głowie gra?”

muzyka: Michał Kierzkowski
tekst: Anna Żdżyłowska

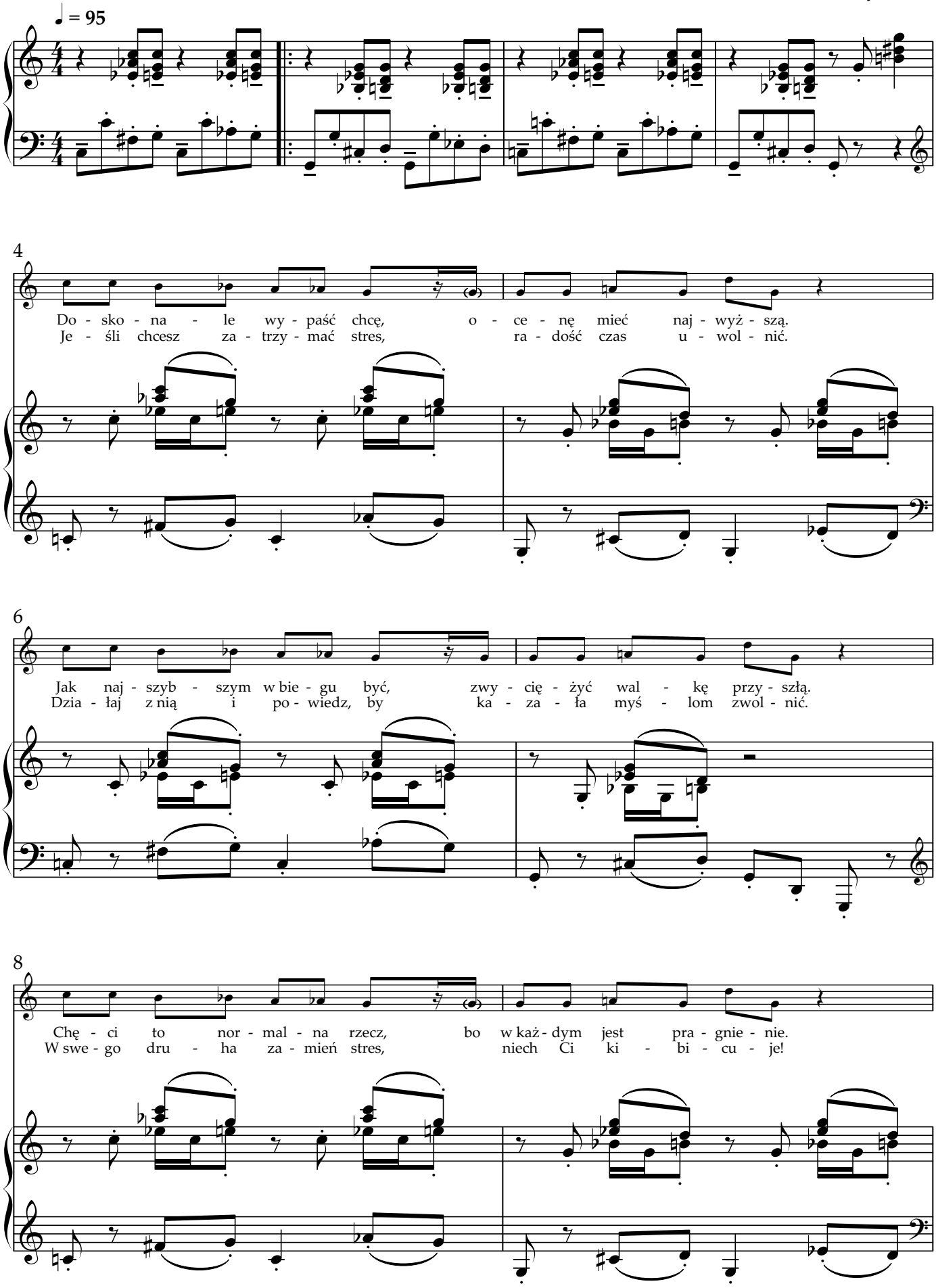

„Co nam w głowie gra?" — Stres

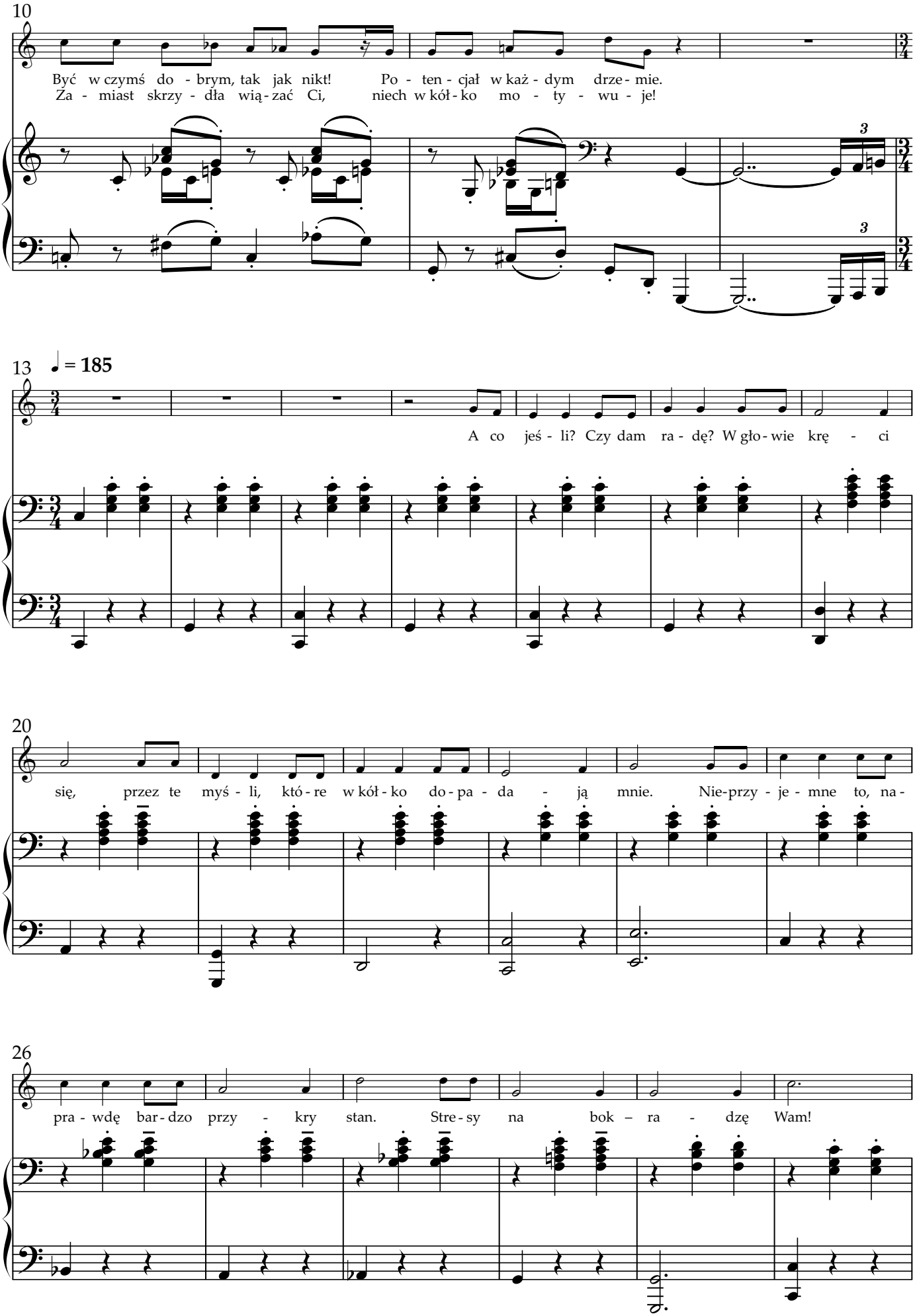

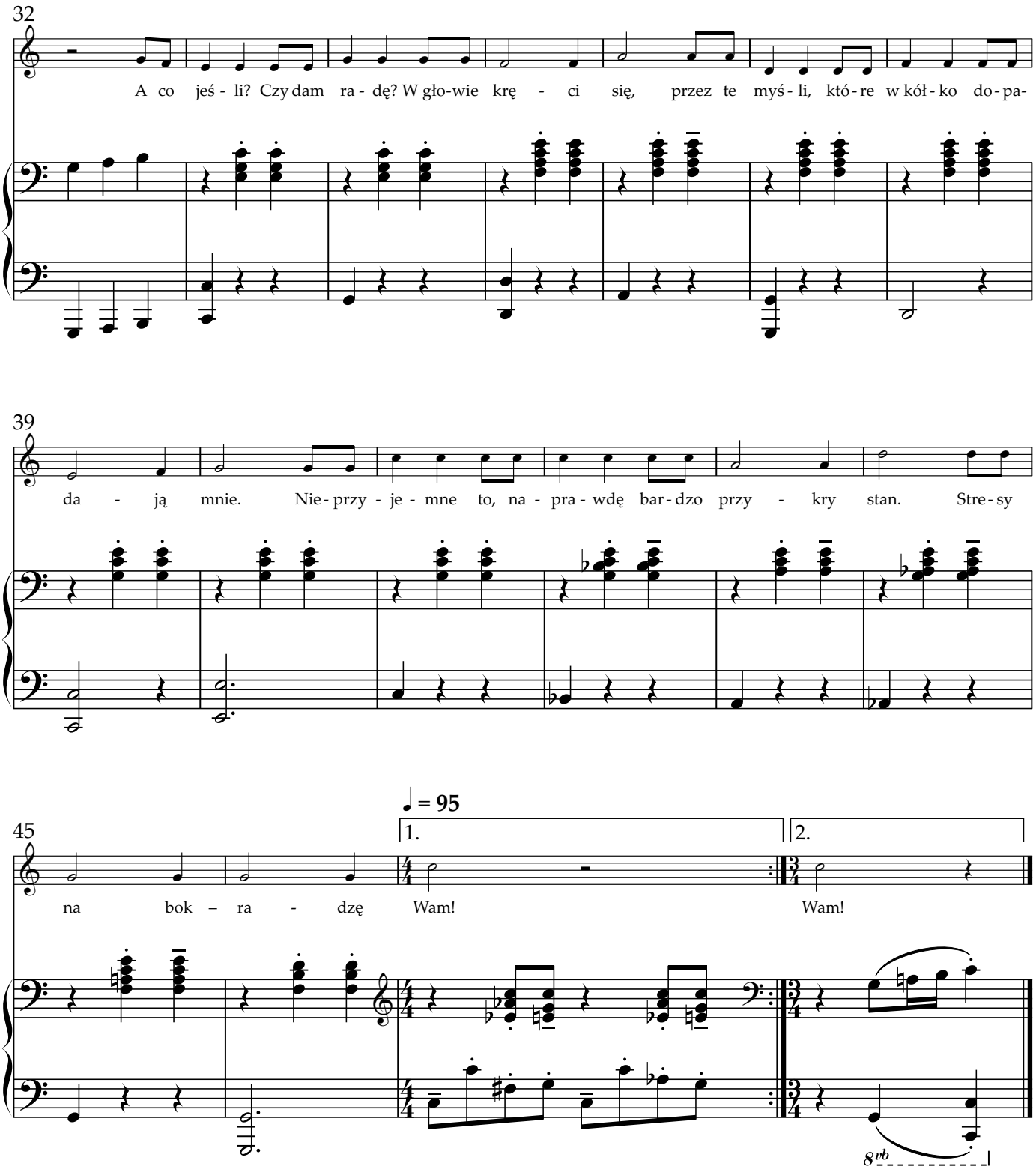
32
A co jeś - li? Czy dam ra - dę? W gło-wie krę - ci się, przez te myś - li, któ - re w kół - ko do - pa-
39
da - ją mnie. Nie - przy - je - mne to, na - pra - wdę bar - dzo przy - kry stan. Stre - sy
45
♩ = 95
1.
2.
na bok – ra - dzę Wam! Wam!
8vb