Nuda

z cyklu „Co nam w głowie gra?"

muzyka: Michał Kierzkowski
tekst: Anna Żdżyłowska

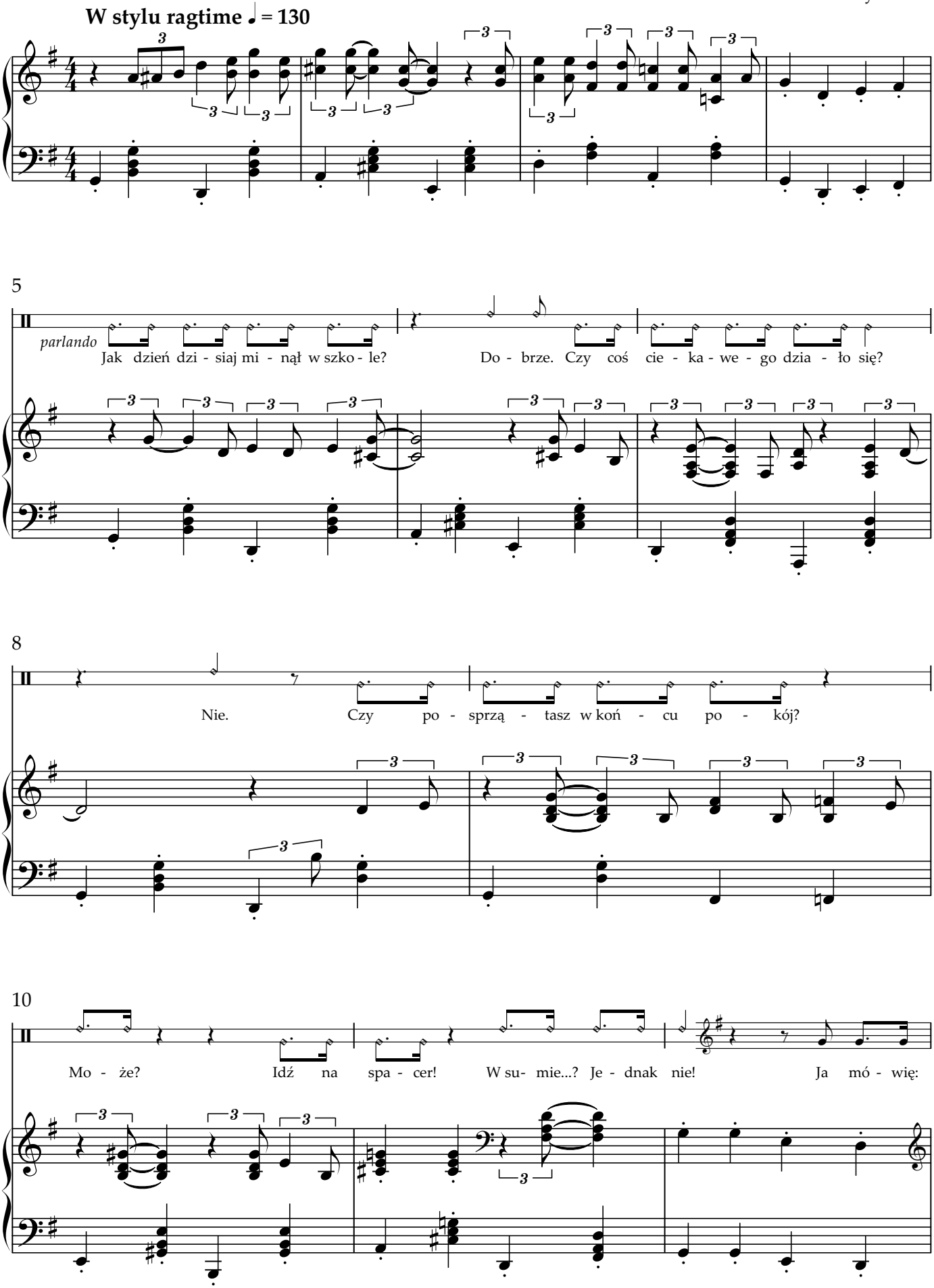

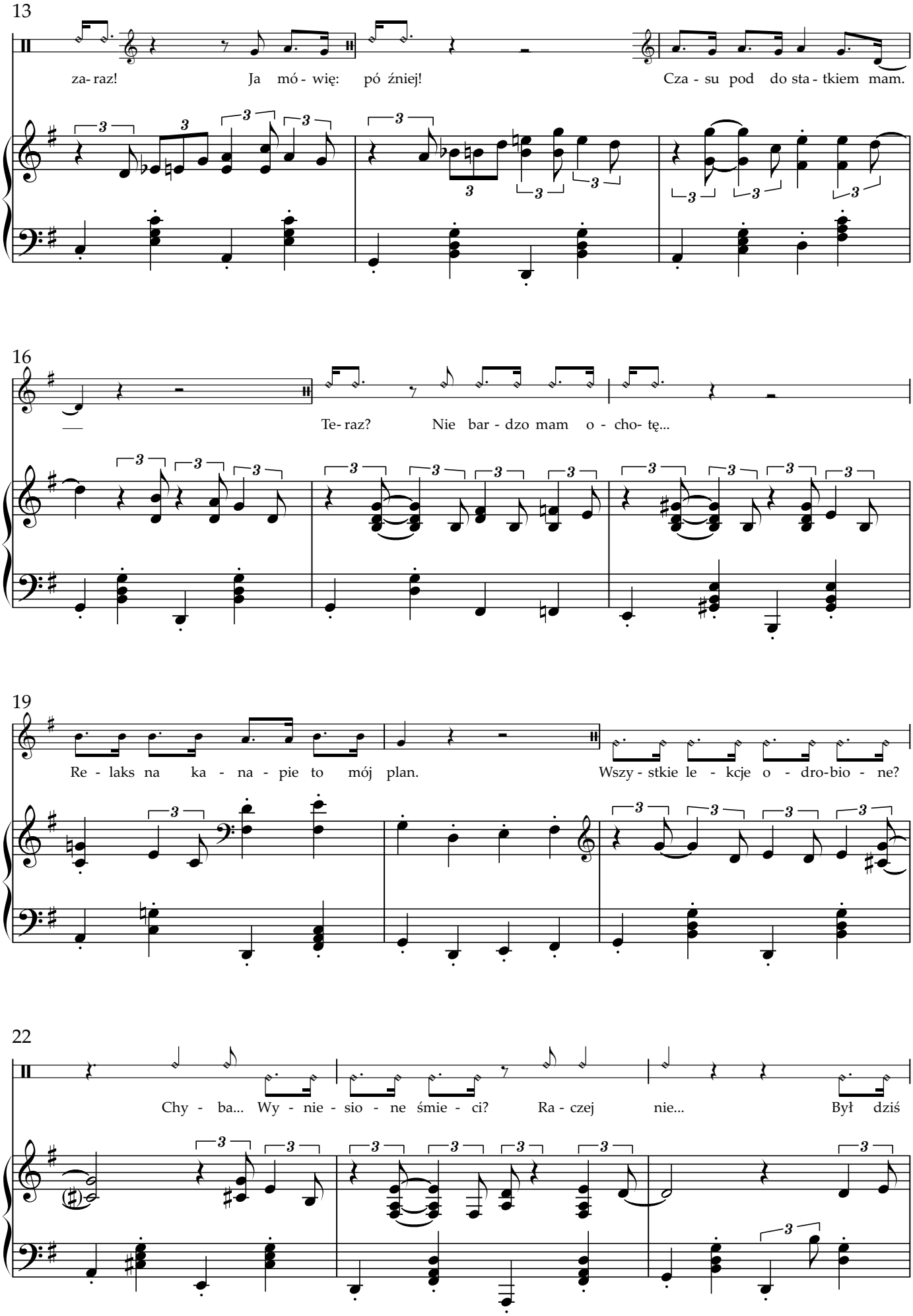
13
za- raz!
Ja mó - wię:
pó źniej!
Cza - su pod do sta - tkiem mam.
16
Te- raz?
Nie bar - dzo mam o - cho- tę...
19
Re - laks na ka - na - pie to mój plan.
Wszy - stkie le - kcje o - dro-bio - ne?
22
Chy - ba...
Wy - nie - sio - ne śmie - ci?
Ra - czej nie...
Był dziś

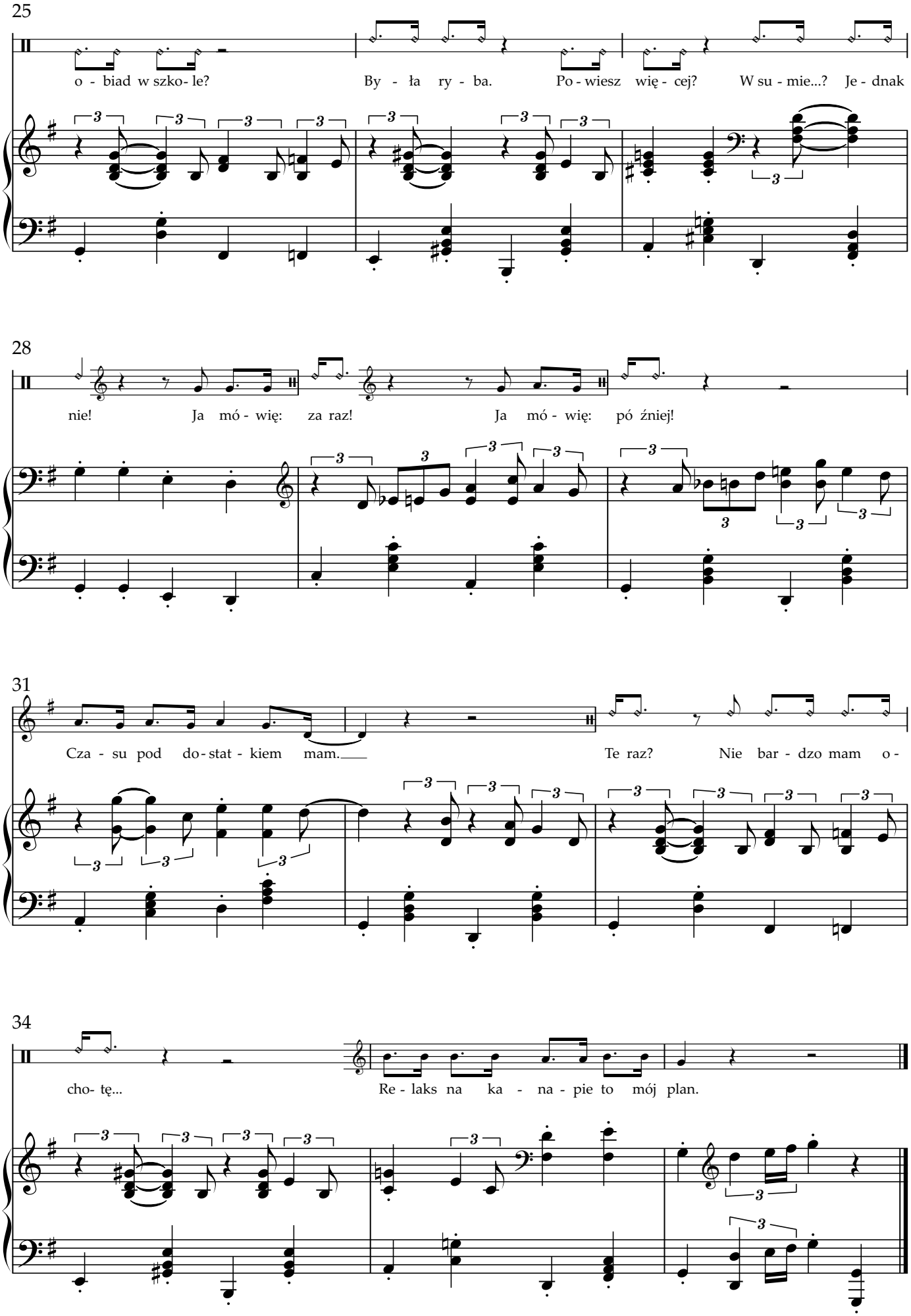
25
o - biad w szko- le?
By - ła ry - ba.
Po - wiesz wię - cej?
W su - mie...?
Je - dnak
28
nie!
Ja mó - wię:
za raz!
Ja mó - wię:
pó źniej!
31
Cza - su pod do - stat - kiem mam.
Te raz?
Nie bar - dzo mam o -
34
cho- tę...
Re - laks na ka - na - pie to mój plan.