Smutek

z cyklu „Co nam w głowie gra?”

muzyka: Michał Kierzkowski
tekst: Anna Żdżyłowska

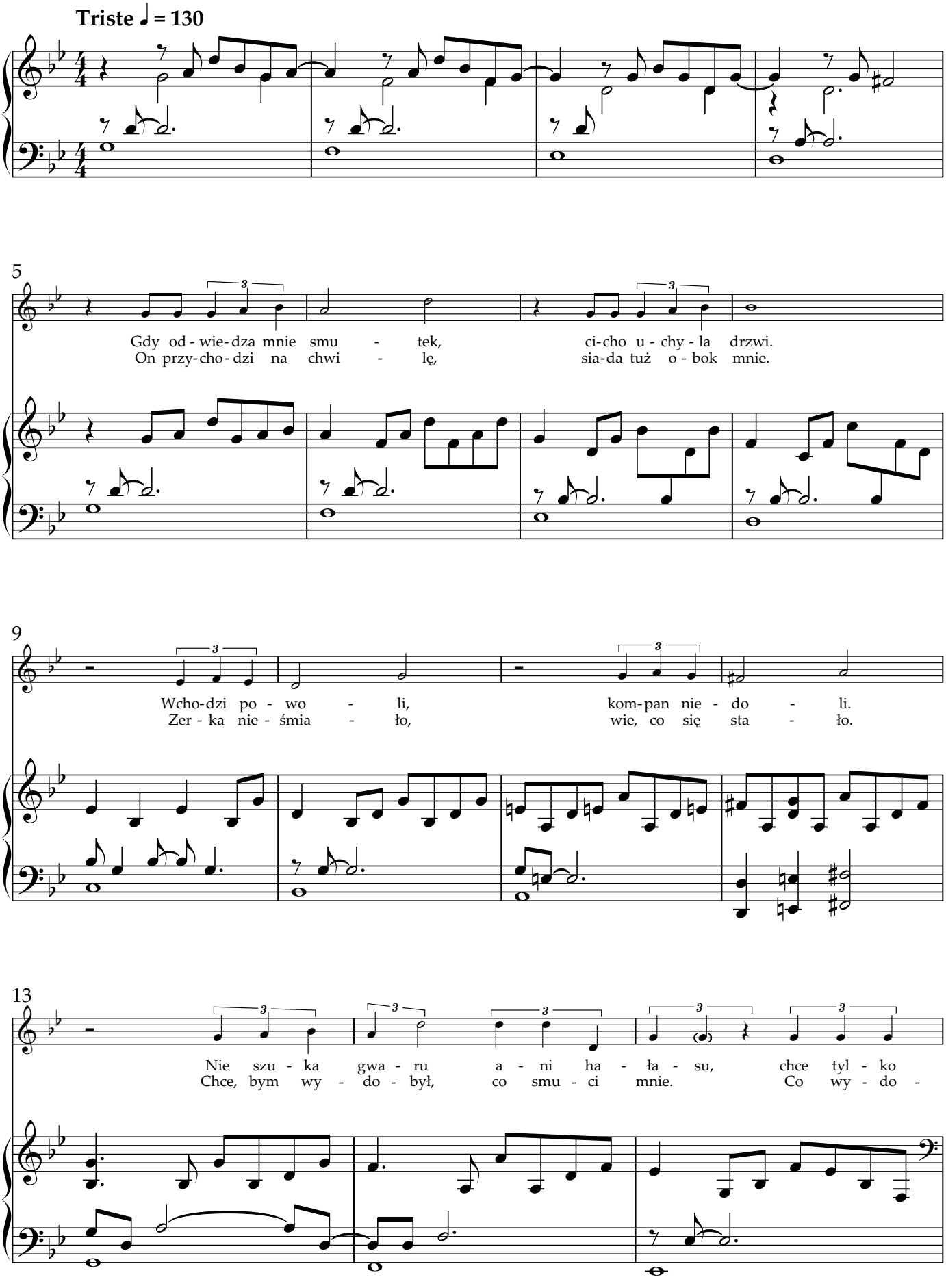

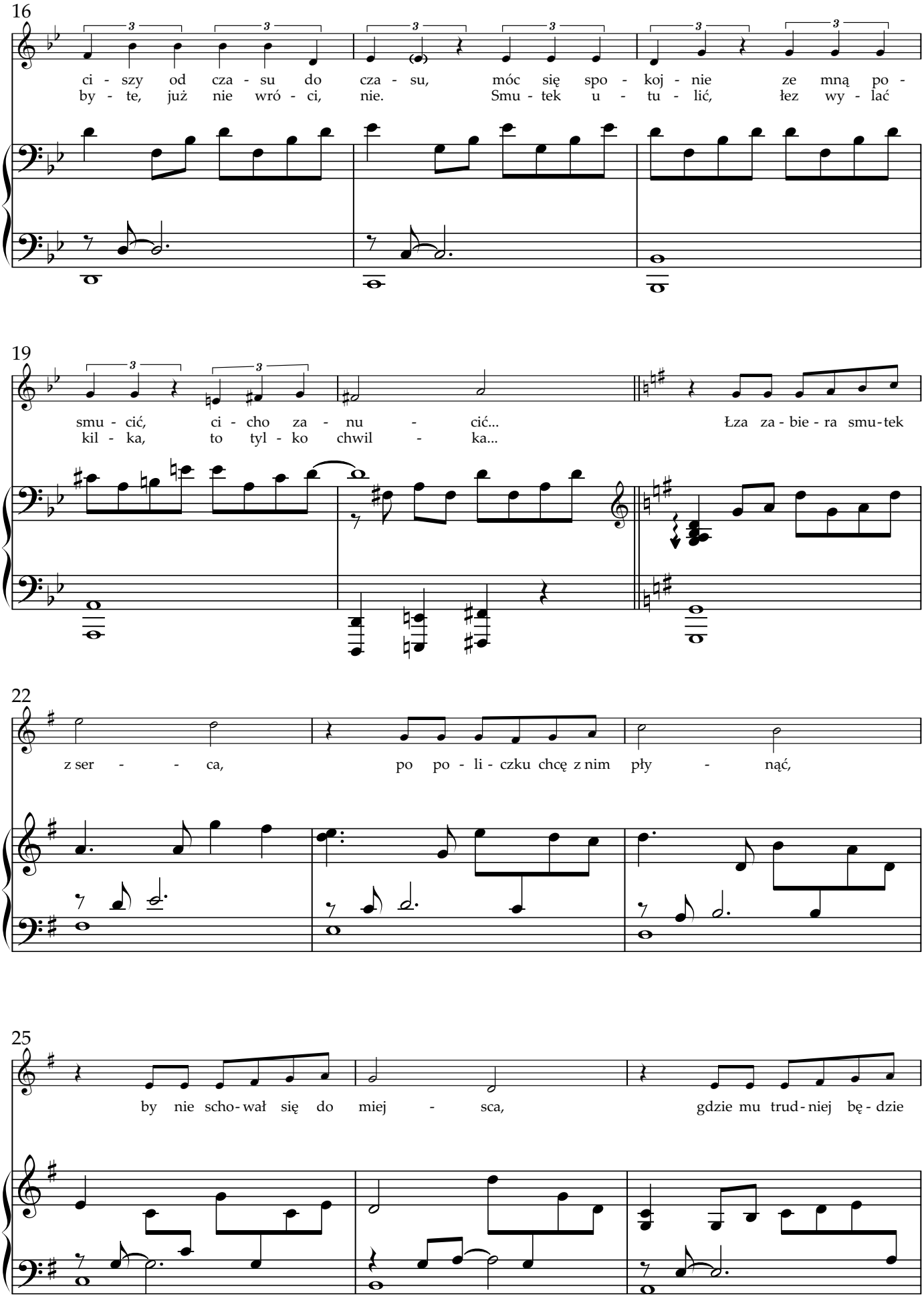
16
ci - szy od cza - su do cza - su, móc się spo - koj - nie ze mną po -
by - te, już nie wró - ci, nie. Smu - tek u - tu - lić, łez wy - lać
19
smu - cić, ci - cho za - nu - cić... Łza za - bie - ra smu-tek
kil - ka, to tyl - ko chwil - ka...
22
z ser - - - ca, po po - li - czku chcę z nim pły - nąć,
25
by nie scho-wał się do miej - sca, gdzie mu trud-niej bę - dzie

„Co nam w głowie gra?” — Smutek

