Złość

z cyklu „Co nam w głowie gra?”

muzyka: Michał Kierzkowski
tekst: Anna Żdżyłowska

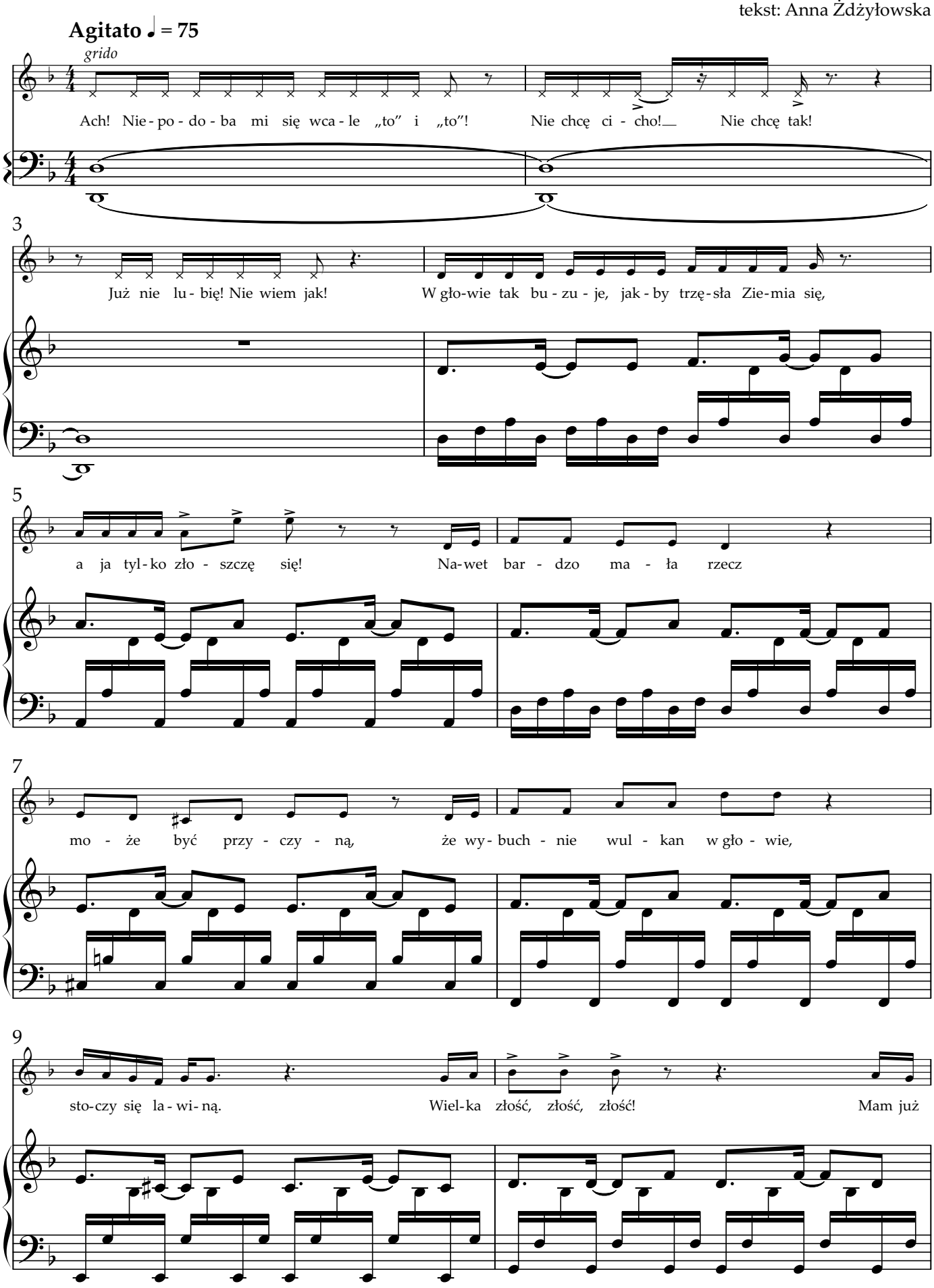

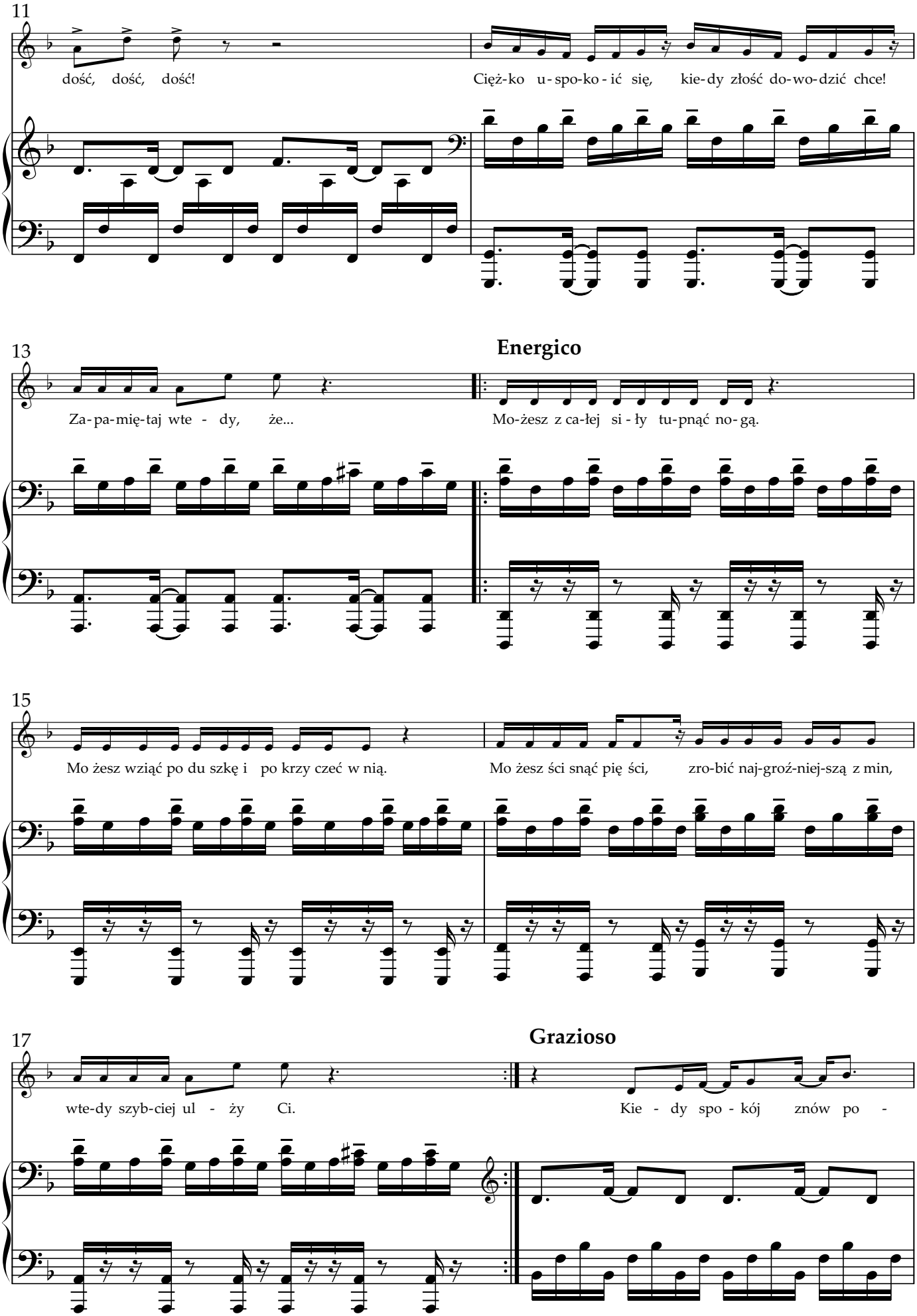
11
dość, dość, dość!
Cięż-ko u-spo-ko-ić się, kie-dy złość do-wo-dzić chce!
13
Energico
Za-pa-mię-taj wte - dy, że...
Mo-żesz z ca-łej si-ły tu-pnąć no-gą.
15
Mo żesz wziąć po du szkę i po krzy czeć w nią.
Mo żesz ści snąć pię ści, zro-bić naj-groź-niej-szą z min,
17
Grazioso
wte-dy szyb-ciej ul - ży Ci.
Kie - dy spo - kój znów po -

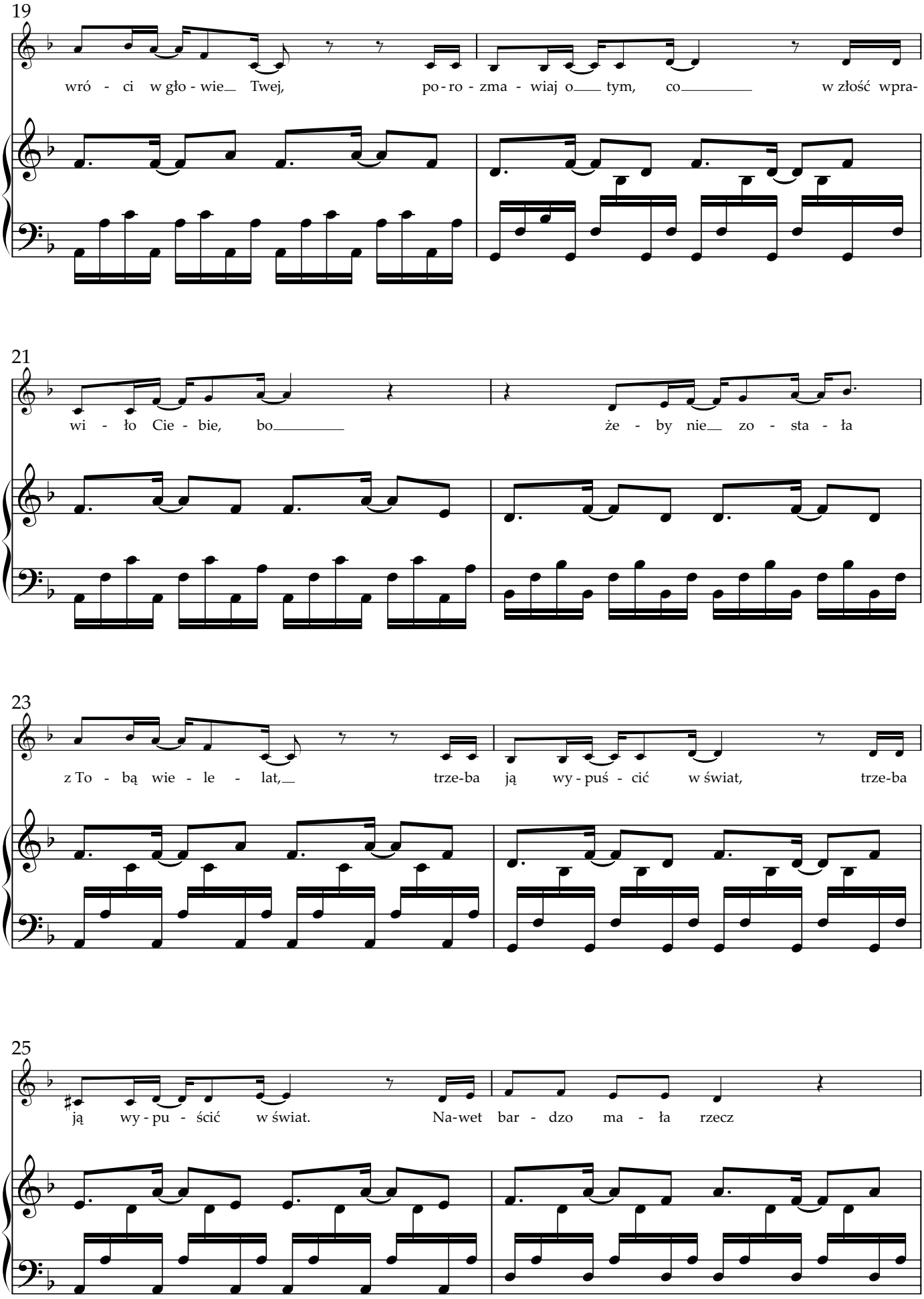
19
wró - ci w gło - wie Twej, po - ro - zma - wiaj o tym, co w złość wpra-
21
wi - ło Cie - bie, bo że - by nie zo - sta - ła
23
z To - bą wie - le - lat, trze-ba ją wy - puś - cić w świat, trze-ba
25
ją wy - pu - ścić w świat. Na-wet bar - dzo ma - ła rzecz

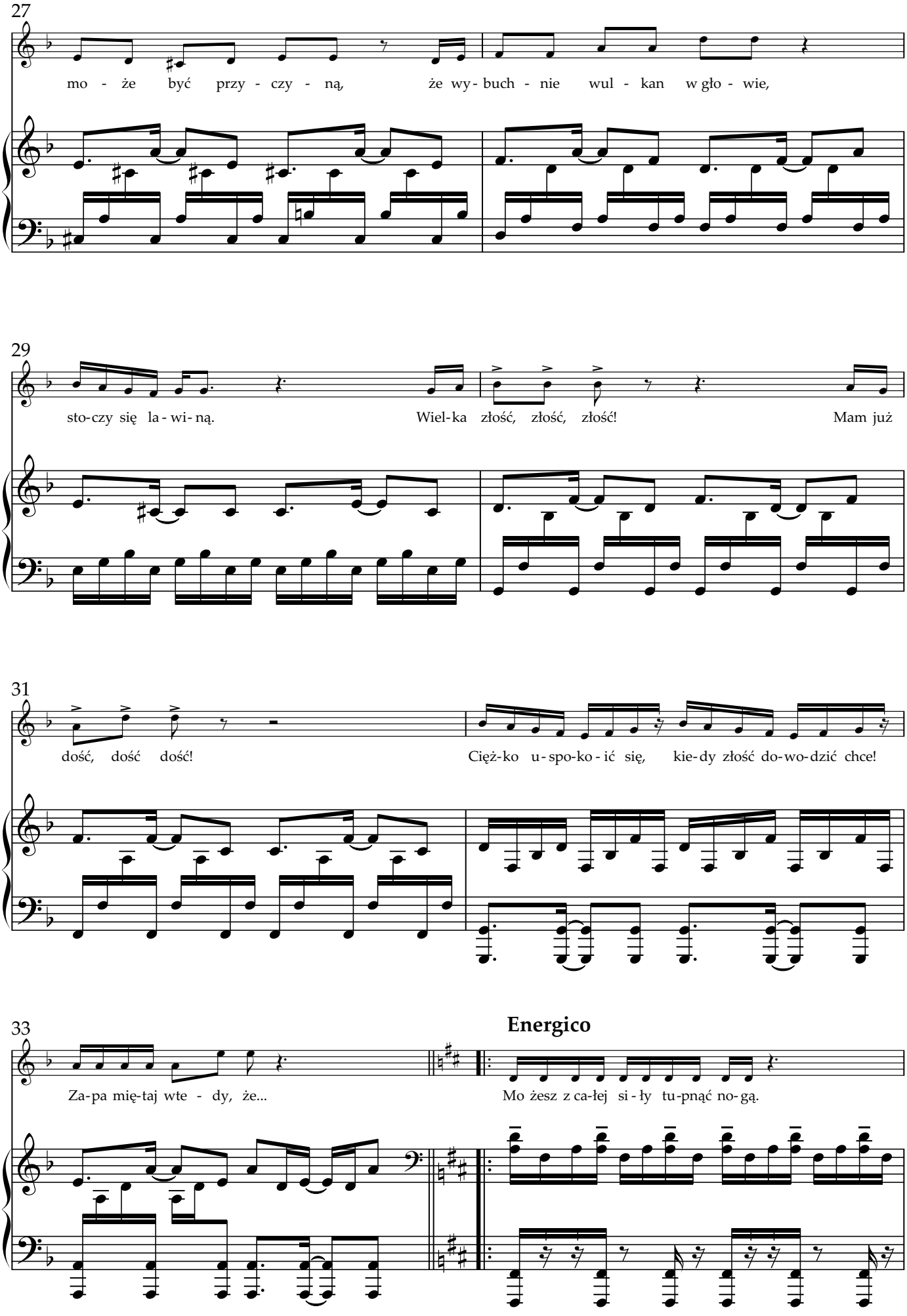
27
mo - że być przy - czy - ną, że wy- buch - nie wul - kan w gło - wie,
29
sto-czy się la - wi- ną. Wiel-ka złość, złość, złość! Mam już
31
dość, dość dość! Cięż-ko u-spo-ko-ić się, kie-dy złość do-wo-dzić chce!
33
Energico
Za-pa mię-taj wte - dy, że...
Mo żesz z ca-łej si-ły tu-pnąć no-gą.

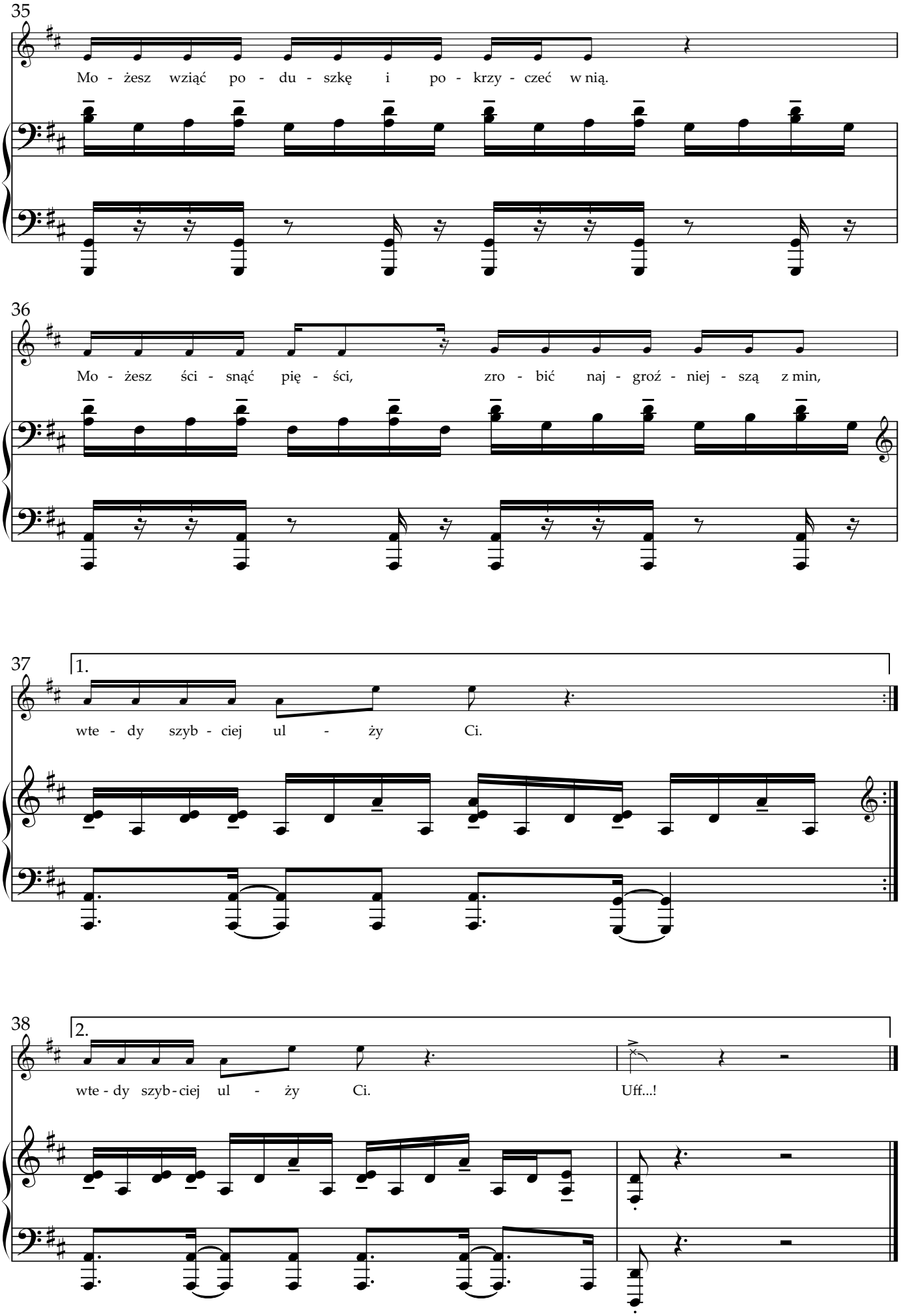
35
Mo - żesz wziąć po - du - szkę i po - krzy - czeć w nią.
36
Mo - żesz ści - snąć pię - ści, zro - bić naj - groź - niej - szą z min,
37
1.
wte - dy szyb - ciej ul - ży Ci.
38
2.
wte - dy szyb - ciej ul - ży Ci. Uff...!