Złość

z cyklu „Co nam w głowie gra?"

muzyka: Michał Kierzkowski
tekst: Anna Żdżyłowska

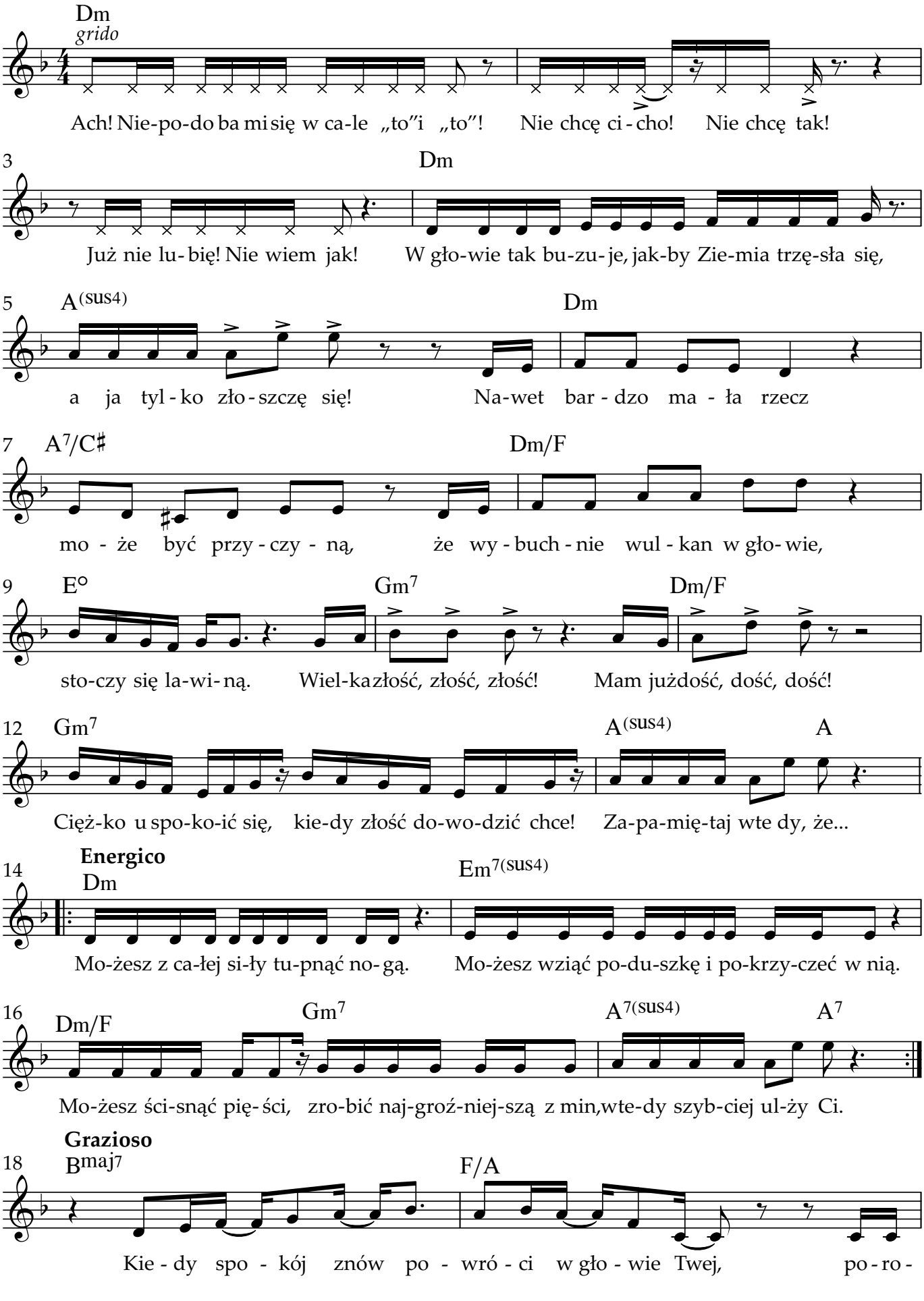

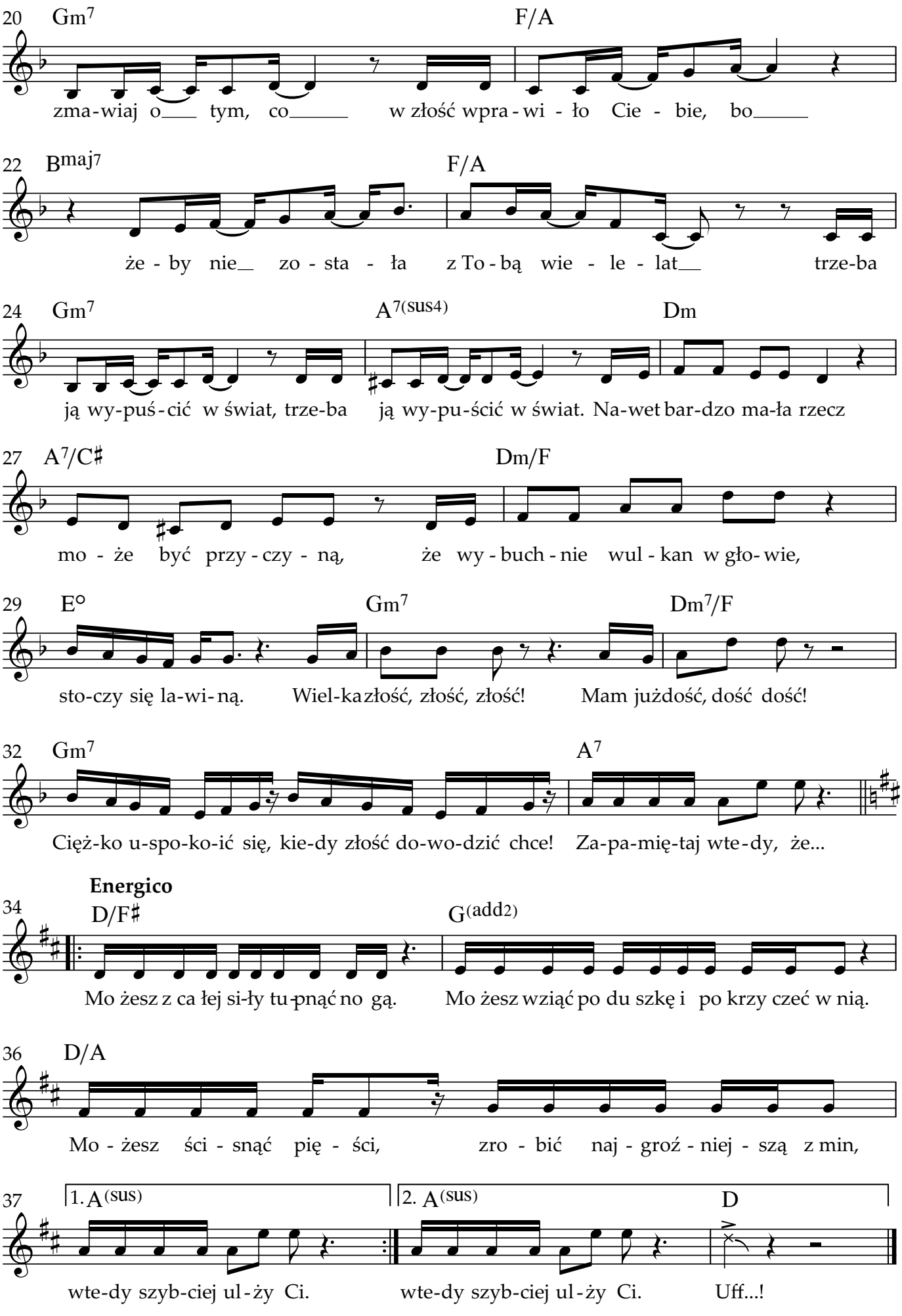
2
20 Gm7 F/A
zma-wiaj o___ tym, co_____ w złość wpra-wi-ło Cie-bie, bo_____
22 Bmaj7 F/A
że-by nie__ zo-sta-ła z To-bą wie-le-lat__ trze-ba
24 Gm7 A7(sus4) Dm
ją wy-puś-cić w świat, trze-ba ją wy-pu-ścić w świat. Na-wet bar-dzo ma-ła rzecz
27 A7/C♯ Dm/F
mo-że być przy-czy-ną, że wy-buch-nie wul-kan w gło-wie,
29 E° Gm7 Dm7/F
sto-czy się la-wi-ną. Wiel-ka złość, złość, złość! Mam już dość, dość dość!
32 Gm7 A7
Cięż-ko u-spo-ko-ić się, kie-dy złość do-wo-dzić chce! Za-pa-mię-taj wte-dy, że...
Energico
34 D/F♯ G(add2)
Mo żesz z ca łej si-ły tu-pnąć no gą. Mo żesz wziąć po du szkę i po krzy czeć w nią.
36 D/A
Mo-żesz ści-snąć pię-ści, zro-bić naj-groź-niej-szą z min,
37 1. A(sus) 2. A(sus) D
wte-dy szyb-ciej ul-ży Ci. wte-dy szyb-ciej ul-ży Ci. Uff...!