Zazdrość

z cyklu „Co nam w głowie gra?"

muzyka: Michał Kierzkowski
tekst: Anna Żdżyłowska

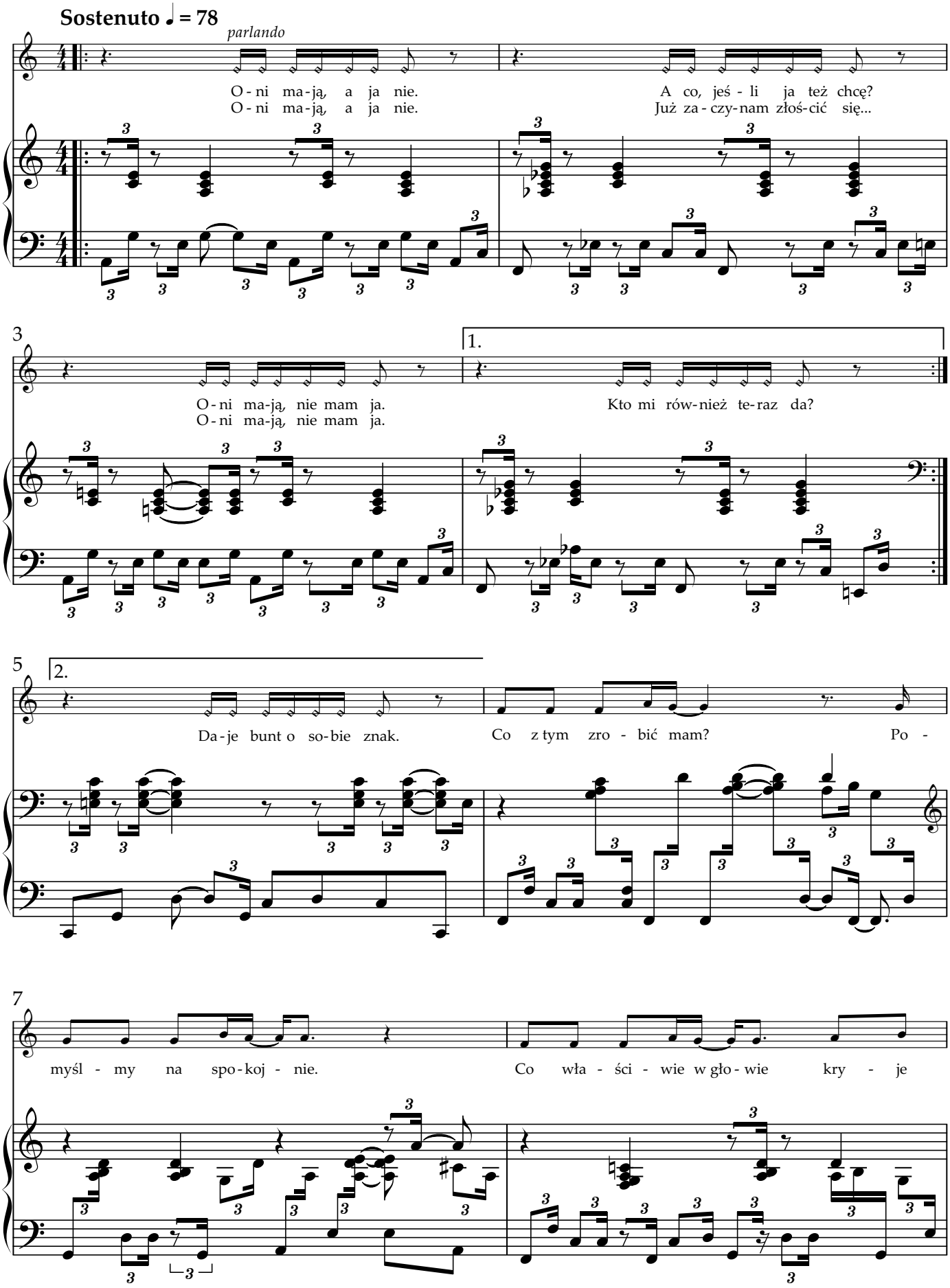

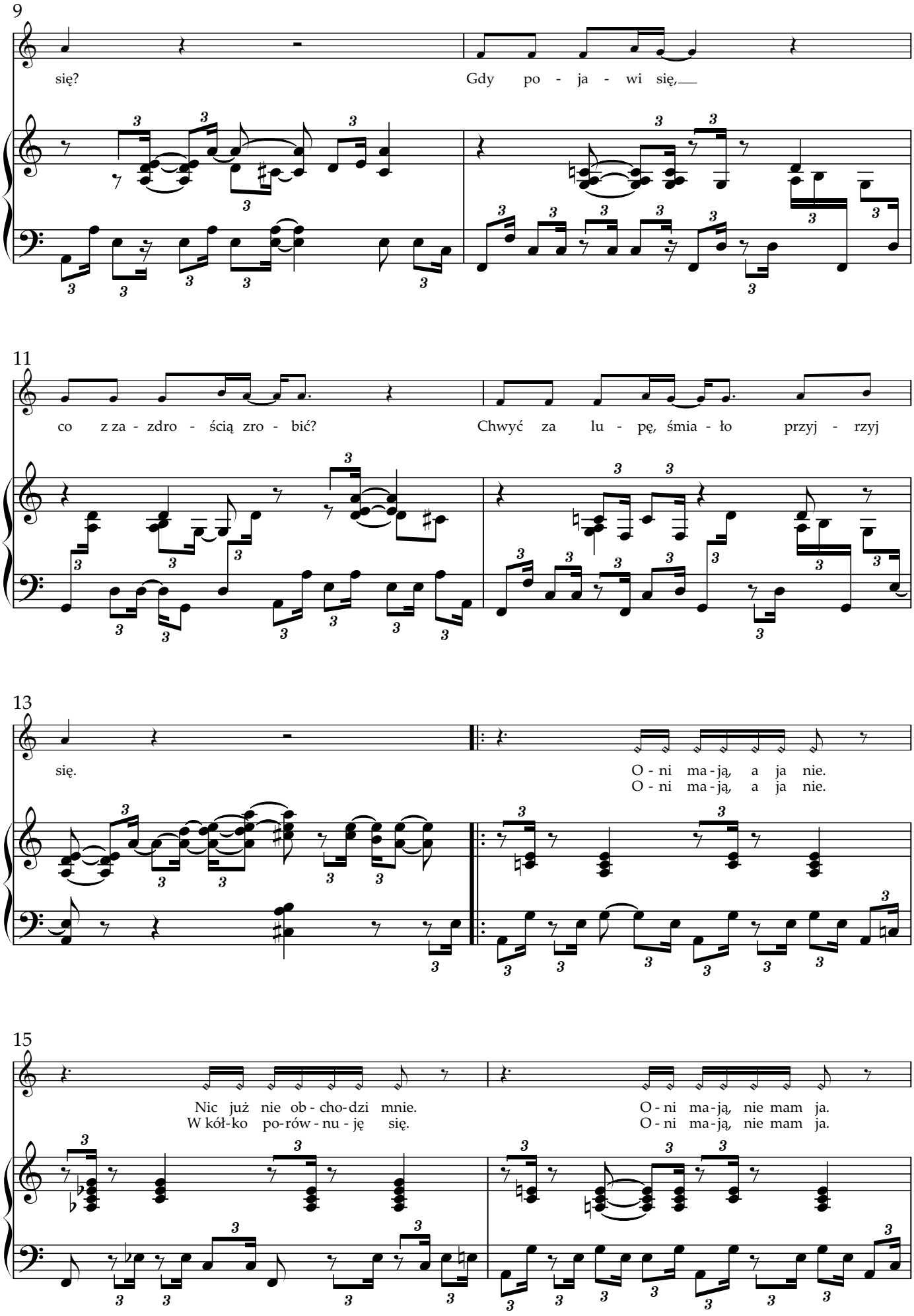
9
się?
Gdy po - ja - wi się,
11
co z za - zdro - ścią zro - bić?
Chwyć za lu - pę, śmia - ło przyj - rzyj
13
się.
O - ni ma - ją, a ja nie.
O - ni ma - ją, a ja nie.
15
Nic już nie ob - cho - dzi mnie.
W kół-ko po-rów - nu - ję się.
O - ni ma - ją, nie mam ja.
O - ni ma - ją, nie mam ja.

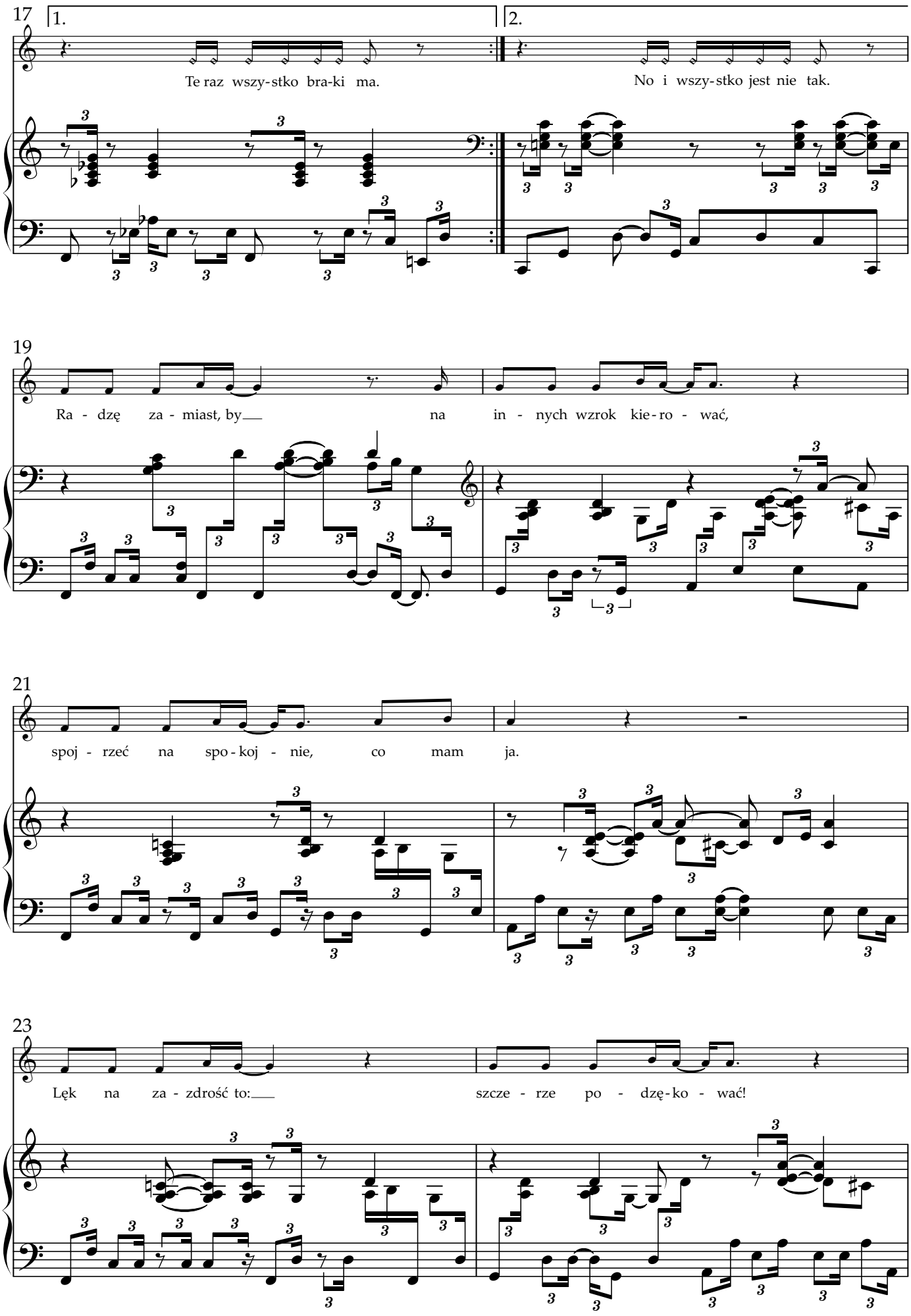
17
1.
2.
Te raz wszy-stko bra-ki ma.
No i wszy-stko jest nie tak.
19
Ra - dzę za - miast, by na in - nych wzrok kie-ro - wać,
21
spoj - rzeć na spo-koj - nie, co mam ja.
23
Lęk na za - zdrość to: szcze - rze po - dzę-ko - wać!

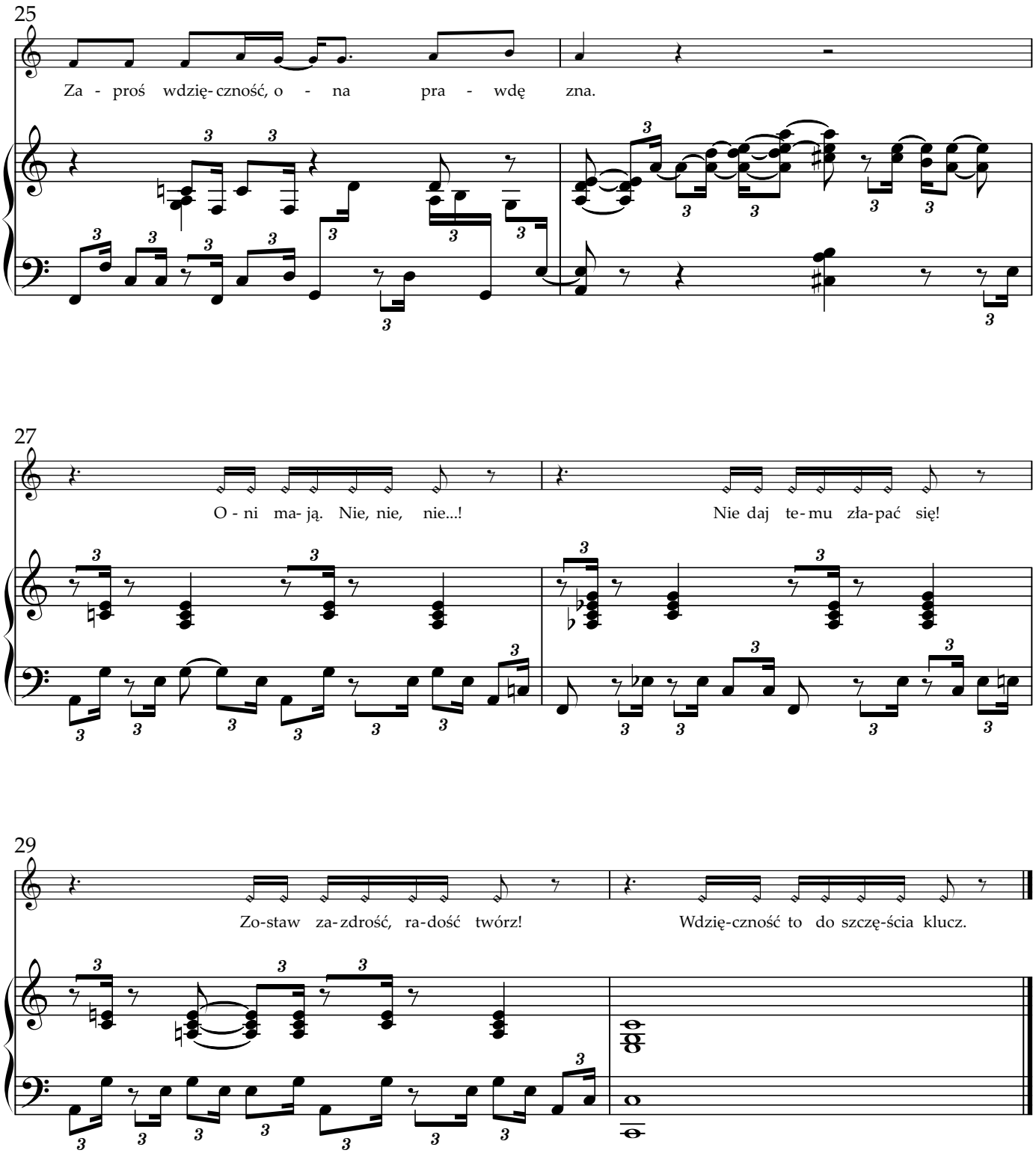
25
Za - proś wdzię - czność, o - na pra - wdę zna.
27
O - ni ma- ją. Nie, nie, nie...!
Nie daj te- mu zła- pać się!
29
Zo- staw za- zdrość, ra- dość twórz!
Wdzię- czność to do szczę- ścia klucz.