Wstyd

z cyklu „Co nam w głowie gra?"

muzyka: Michał Kierzkowski
tekst: Anna Żdżyłowska

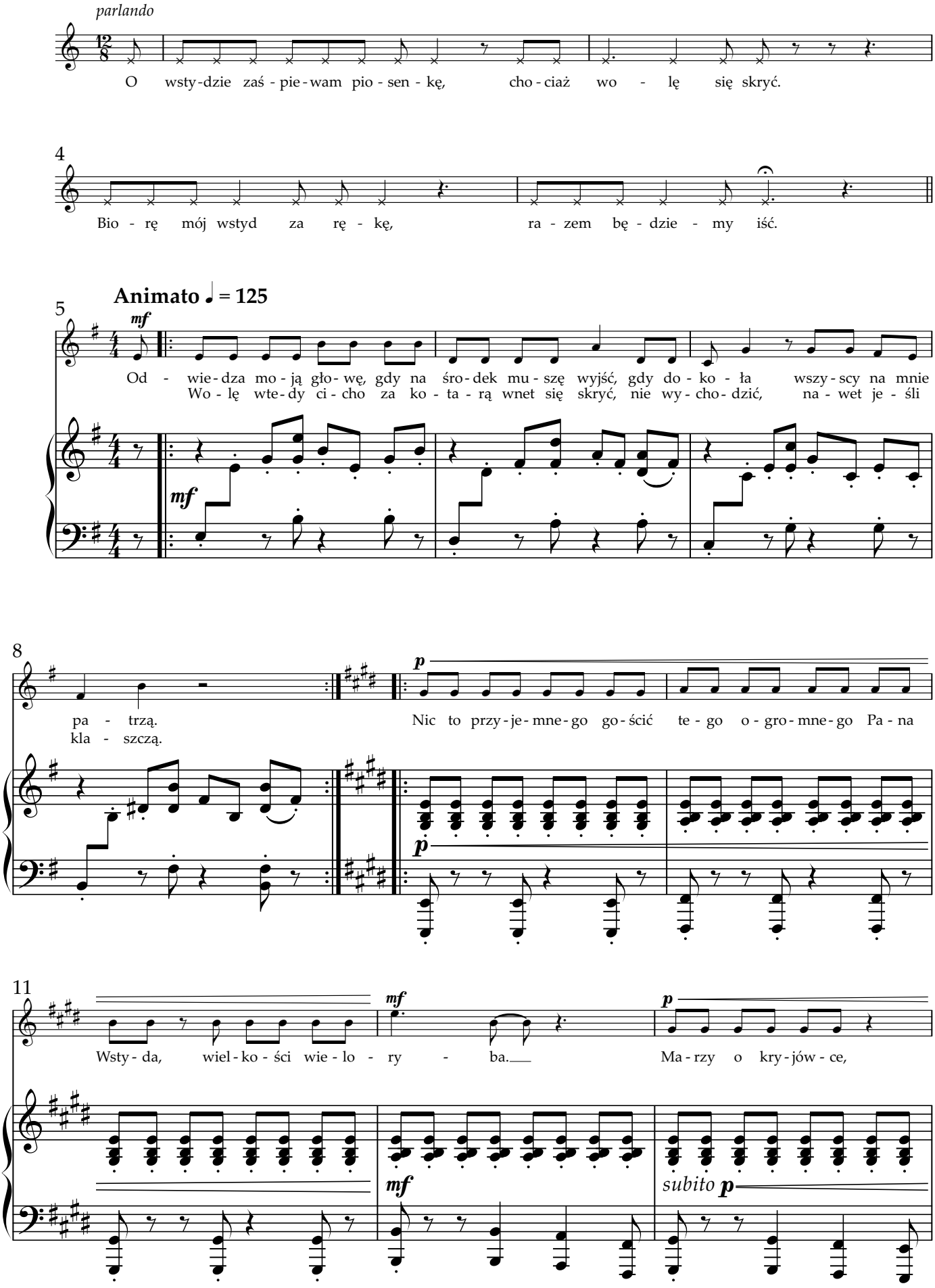

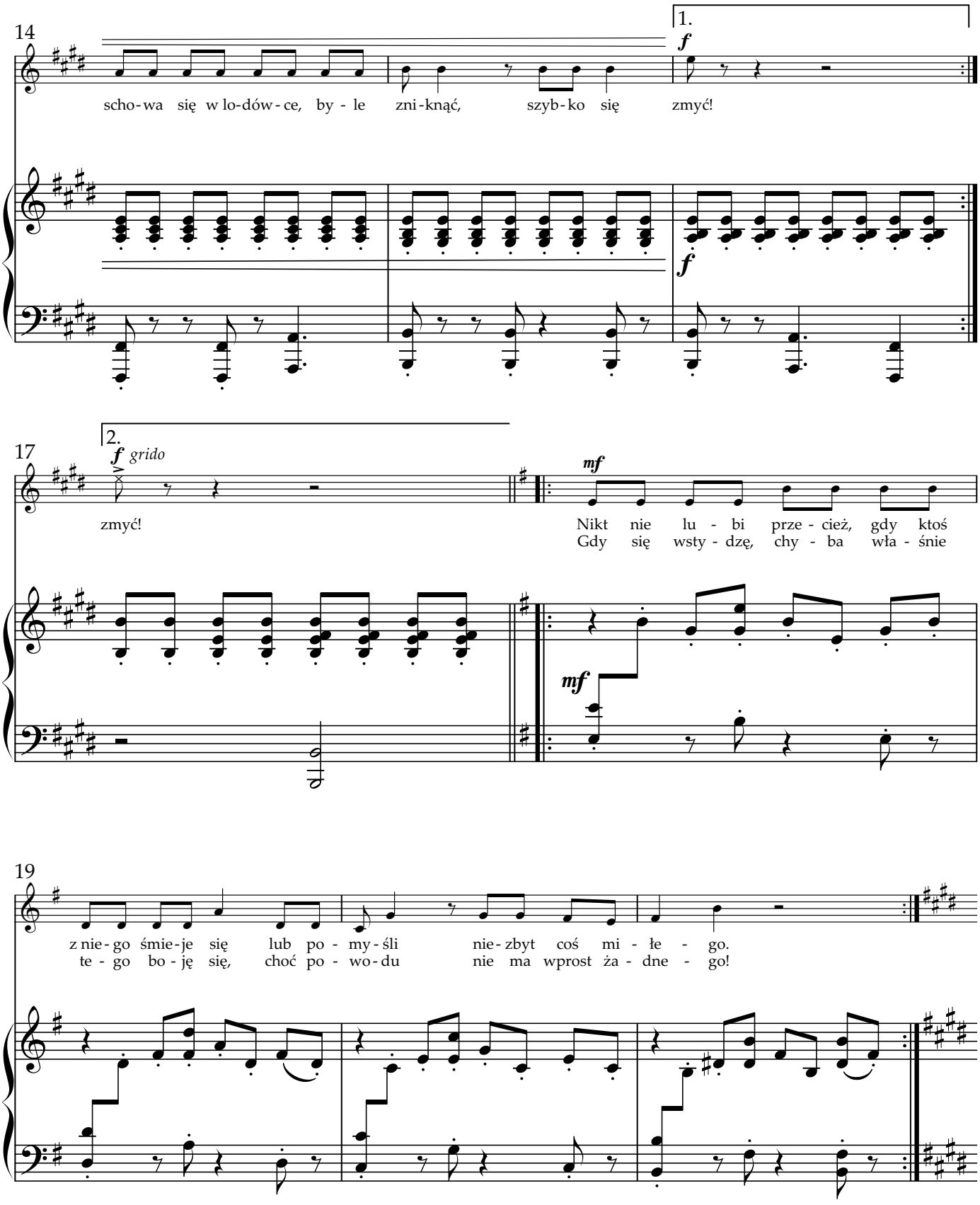
14
1.
f
scho-wa się w lo-dów-ce, by-le zni-knąć, szyb-ko się zmyć!
f
17
2.
f grido
zmyć!
mf
Nikt nie lu-bi prze-cież, gdy ktoś
Gdy się wsty-dzę, chy-ba wła-śnie
mf
19
z nie-go śmie-je się lub po-my-śli nie-zbyt coś mi-łe-go.
te-go bo-ję się, choć po-wo-du nie ma wprost ża-dne-go!

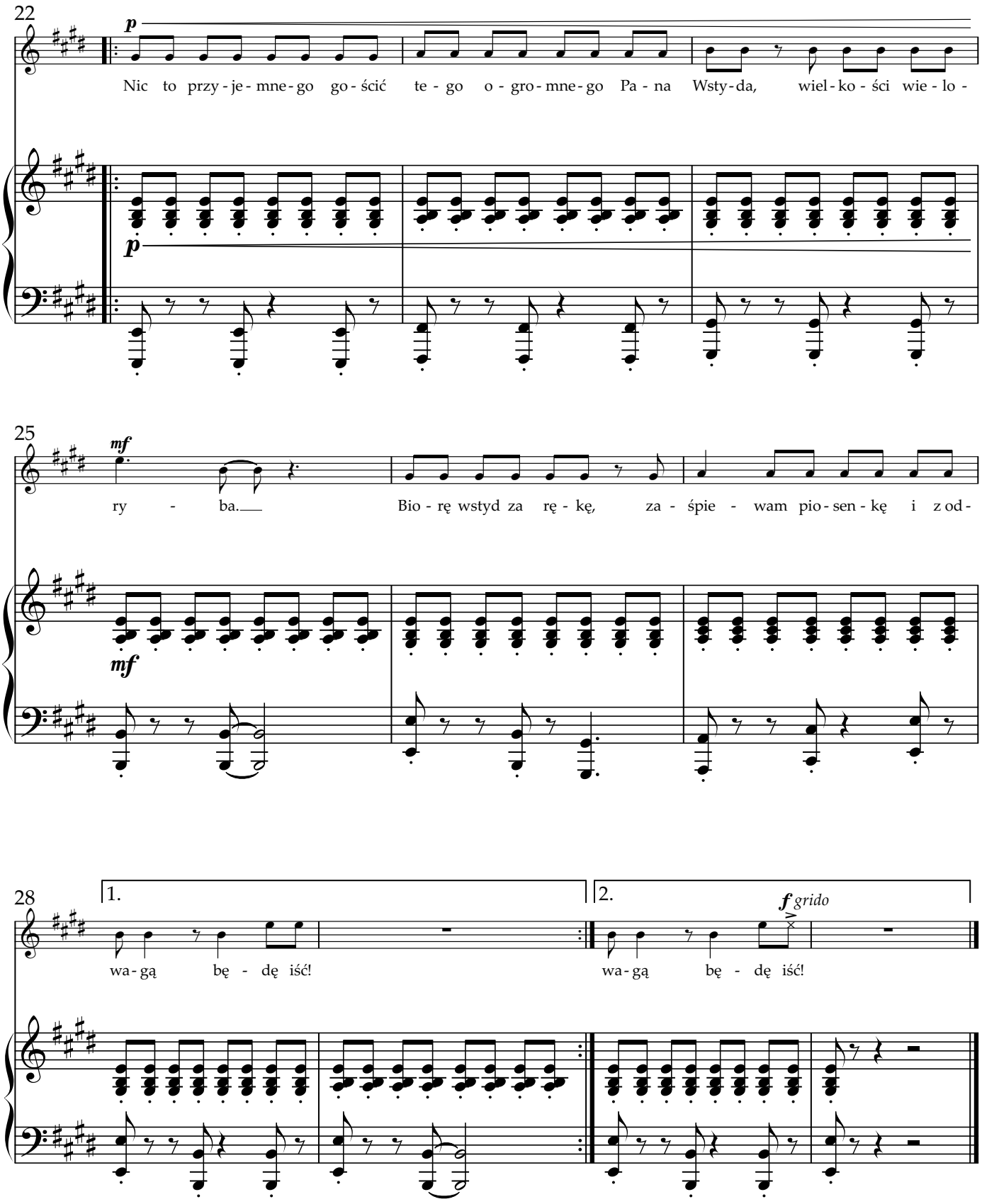
22
p
Nic to przy - je - mne - go go - ścić te - go o - gro - mne - go Pa - na Wsty - da, wiel - ko - ści wie - lo -
p
25
mf
ry - ba. Bio - rę wstyd za rę - kę, za - śpie - wam pio - sen - kę i z od -
mf
28
1.
wa - gą bę - dę iść!
2.
f grido
wa - gą bę - dę iść!