Strach

z cyklu „Co nam w głowie gra?”

muzyka: Michał Kierzkowski
tekst: Anna Żdżyłowska

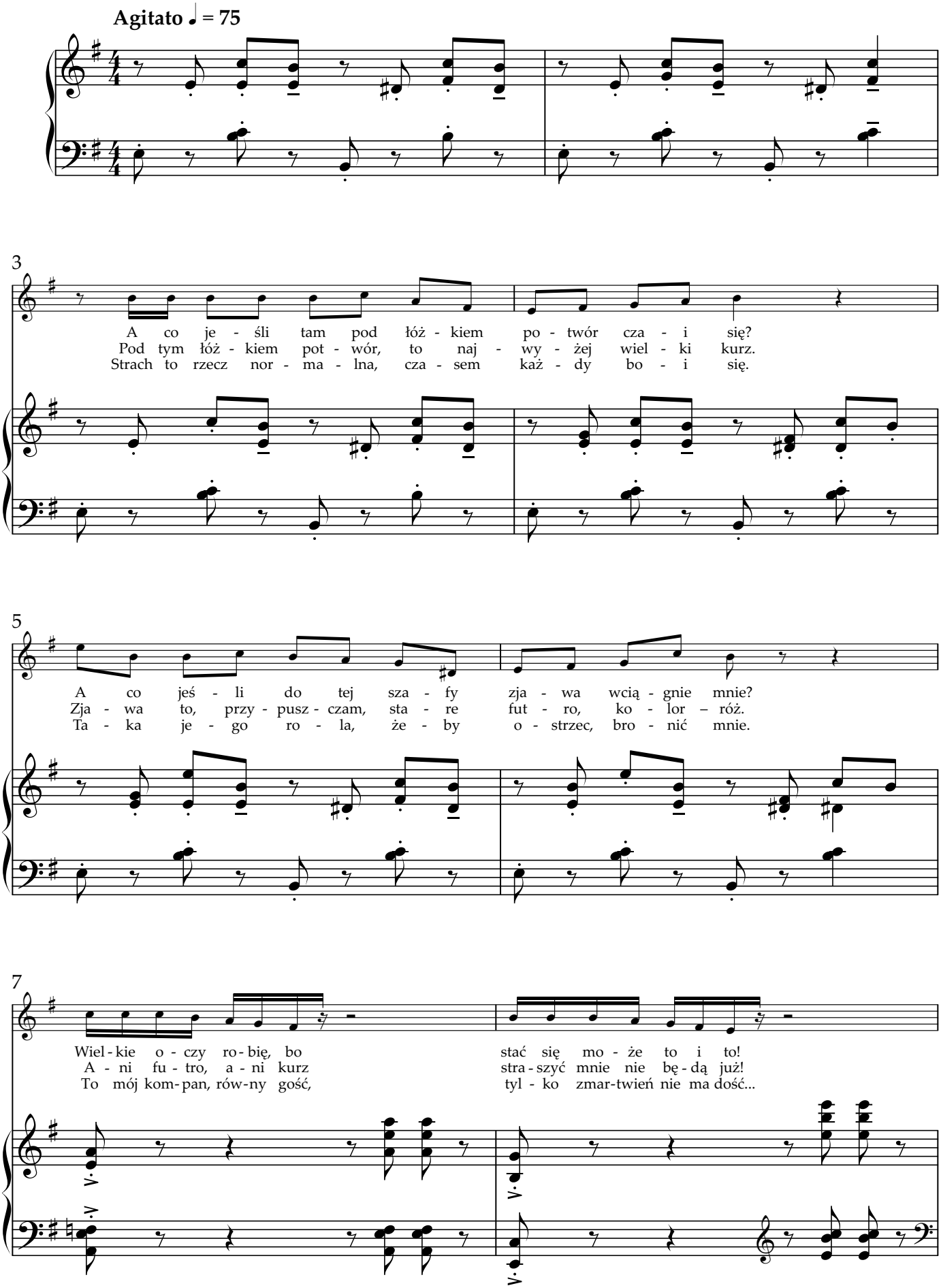

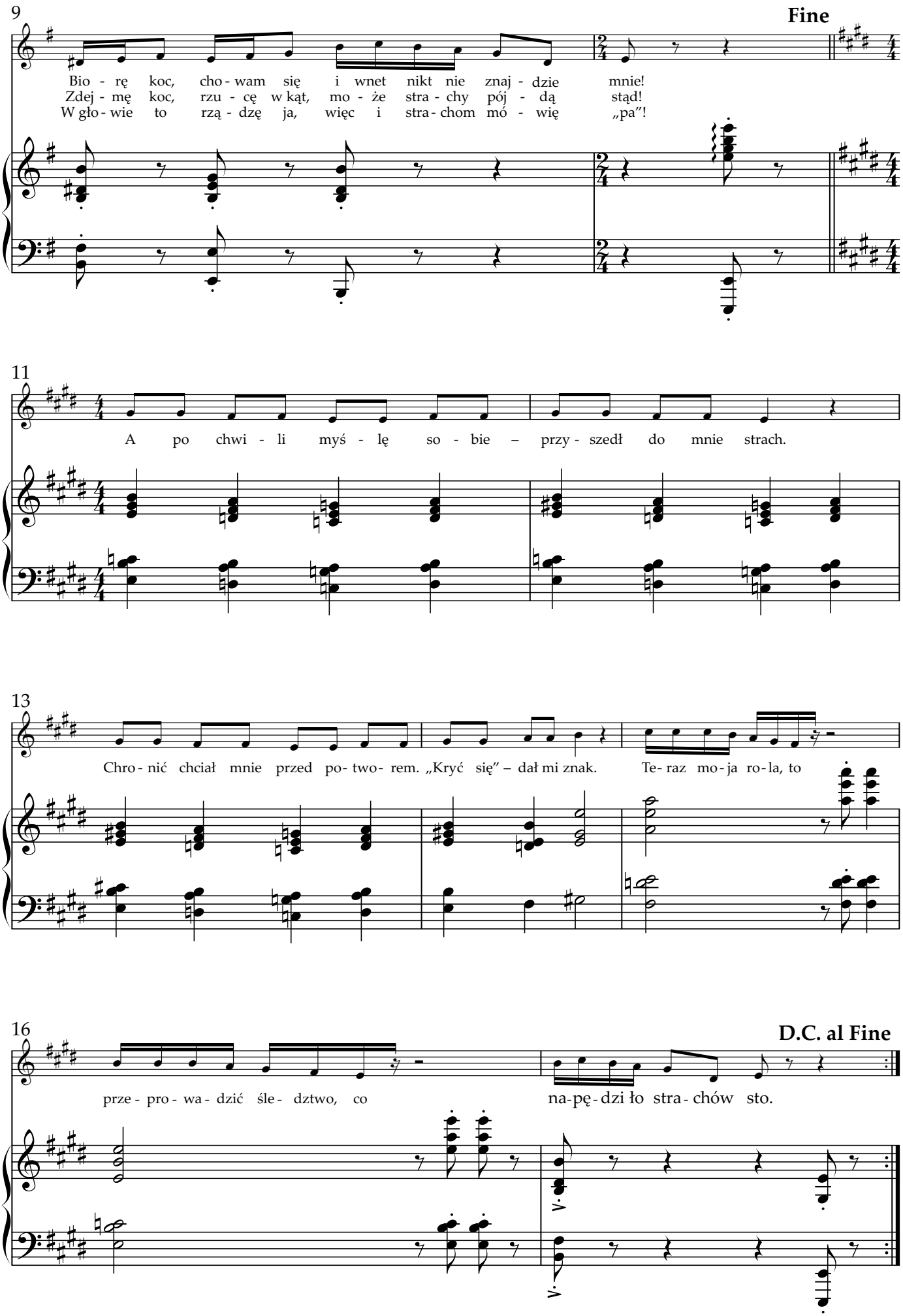
9
Fine
Bio - rę koc, cho - wam się i wnet nikt nie znaj - dzie mnie!
Zdej - mę koc, rzu - cę w kąt, mo - że stra - chy pój - dą stąd!
W gło - wie to rzą - dzę ja, więc i stra - chom mó - wię „pa"!
11
A po chwi - li myś - lę so - bie – przy - szedł do mnie strach.
13
Chro - nić chciał mnie przed po - two - rem. „Kryć się" – dał mi znak. Te - raz mo - ja ro - la, to
16
D.C. al Fine
prze - pro - wa - dzić śle - dztwo, co na - pę - dzi ło stra - chów sto.